

HYSBYSIAD O GYNNIG

GORCHYMYN CYNGOR SIR Y FFLINT (GWAHANOL FFYRDD YN SIR Y FFLINT) (Terfyn Cyflymder 30 mya) 202-

Mae Cyngor Sir y Fflint yn rhoi rhybudd trwy hyn ei fod yn bwriadu gwneud Gorchymyn dan Adran 84 Deddf Rheoleiddio Traffig Ffyrdd 1984, a phob grym galluogi arall a fydd yn:-

- a) Gosod cyfyngiad cyflymder o 30mya ar y darnau o ffordd a nodir yn yr Atodlenni i'r hysbysiad hwn.

ATODLEN 1 Terfyn Cyflymder 30mya YR WYDDGRUG

A541 HENDRE, YR WYDDGRUG: O bwynt 490 metr i'r dwyrain o gyffordd Dolfechlas Road â'r A541, am bellter o 514 metr i gyfeiriad y dwyrain.

A541 FFORDD DINBYCH, YR WYDDGRUG: o bwynt 17 metr i'r gogledd-orllewin o gyffordd Factory Pool Lane â'r A541 am bellter o 335 i gyfeiriad y de-ddwyrain.

ATODLEN 2 Terfyn Cyflymder 30mya CEI CONNAH

B5129 KELSTERTON ROAD: o'r gyffordd â chylchfan yr A548, am bellter o 410 metr i gyfeiriad y dwyrain.

ATODLEN 3 Terfyn Cyflymder 30mya MAES GLAS

B5121 FFORDD MAES GLAS, MAES GLAS: o bwynt 18 metr i'r gogledd-ddwyrain o gyffordd Level Mine Road â'r B5121 am bellter o 770 metr i gyfeiriad y gogledd-ddwyrain.

ATODLEN 4 Terfyn Cyflymder 30mya EWLO

PARC DEWI SANT: o bwynt 39 metr i'r gogledd-orllewin o'r gyffordd â Wood Lane, i'r gyffordd â'r B5125.

ATODLEN 5
Terfyn Cyflymder 30mya
TREFFYNNON

A5026 HOLWAY ROAD, TREFFYNNON: o bwynt 680 metr i'r gogledd-orllewin o'r gyffordd â Saithaelwyd Park i bwynt 52 metr i'r gogledd-orllewin o'r gyffordd â Carmel Road.

ATODLEN 6
Terfyn Cyflymder 30mya
BRYCHDYN

A5104 Ffordd Yr Wyddgrug a Chyfnewidfa Warren Yr A55: A5104 Ffordd yr Wyddgrug, Brychdyn, am 150 metr i'r de-orllewin o'r gyffordd â'r A55 (mesurir hyn o ganol y gylchfan ddeheuol, i bwynt 75 metr i'r gorllewin o'r gyffordd â The Old Warren.

LESTERS LANE, BRYCHDYN : O bwynt 175 metr o'r gyffordd â'r A5104 am bellter o 72 metr i gyfeiriad y de.

ATODLEN 7
Terfyn Cyflymder 30mya
QUEENSFERRY

B5129 CHESTER ROAD WEST: O'i chyffordd gyda Chylchfan Cyfnewidfa Queensferry, am bellter o 32 metr i gyfeiriad y gogledd.

B5129 CHESTER ROAD EAST: O'i chyffordd gyda Chylchfan Cyfnewidfa Queensferry, am bellter o 197 metr i gyfeiriad y dwyrain. Gan gynnwys cylchfan cyfnewidfa Queensferry.

ATODLEN 8
Terfyn Cyflymder 30mya
BWCLE

B5127 LIVERPOOL ROAD: o bwynt 37 metr i'r gogledd o'r gyffordd â Ffordd Rhuddlan, i bwynt 238 metr i'r gorllewin o'r gyffordd ag Old Liverpool Road.

WHITE FARM ROAD: ei hyd gyfan.

A549 CHESTER ROAD, BWCLE: o bwynt 32 metr i'r dwyrain o'r gyffordd â Forrest Walk i bwynt 80 metr i'r dwyrain o Little Mountain Road.

B5128 CHURCH ROAD: o'i chyffordd â'r A549, am bellter o 300 metr i gyfeiriad y gogledd.

DRURY LANE: o bwynt 62 metr o'i chyffordd â Lôn Treftadaeth, i bwynt 47 metr i'r gorllewin o gyffordd Ystâd Ddiwydiannol Drury Lane.

ATODLEN 9
Terfyn Cyflymder 30mya
MYNYDD ISA

A549 FFORDD YR WYDDGRUG, MYNYDD ISA: o'r gyffordd â chylchfan Wylfa am bellter o 345 metr i gyfeiriad y gogledd-ddwyrain.

Gellir gweld copi o'r Hysbysiad, y Gorchymyn arfaethedig, y cynlluniau sy'n dangos y ffyrdd yr effeithir arnynt gan y cynnig, a datganiad o resymau'r Cyngor dros gynnig y Gorchymyn, yn ystod oriau agor arferol y manau canlynol:-

1. Cei Connah yn Cysylltu, Wepre Drive, Cei Connah, Sir y Fflint, CH5 4HA
2. Treffynnon yn Cysylltu, Hen Neuadd y Dref, Stryd Fawr, Treffynnon, CH8 7TD
3. Bwcle yn Cysylltu, Llyfrgell Bwcle, Y Precinct, Bwcle, Sir y Fflint CH7 2EF
4. Yr Wyddgrug yn Cysylltu, Llyfrgell yr Wyddgrug, Earl Road, Yr Wyddgrug, CH7 1AP

Gellir hefyd eu gweld ar ein gwefan www.sirymfflint.gov.uk > Preswyl > Ffyrdd, Strydoedd a Theithio > Gorchymynion Rheoleiddio Traffig neu gellir gofyn am gopi o'r dogfennau drwy anfon e-bost Streetscene@flintshire.gov.uk neu drwy ffonio 01352 701234.

Dylid anfon gwrthwynebiadau i'r Gorchymyn arfaethedig, yn ogystal â'r sail dros wrthwynebu, yn ysgrifenedig at yr unigolyn isod yn y cyfeiriad isod, (gan ddyfynnu cyfeirnod SS/JB/30mph) erbyn dydd Gwener, 18 Awst 2023.

Dyddiedig ddydd Gwener yr 28ain diwrnod o Orffennaf 2023



Katie Wilby,
Prif Swyddog (Gwasanaethau Stryd a Thrafnidiaeth),
Neuadd y Sir,
Yr Wyddgrug,
Sir y Fflint.
CH7 6NF

**GORCHYMYN CYNGOR SIR Y FFLINT
(GWAHANOL FFYRDD YN SIR Y FFLINT)
(Terfyn Cyflymder 30 mya) 202-**

GORCHYMYN

fel y nodir oddi mewn

**Katie Wilby
Prif Swyddog (Gwasanaethau Stryd a Thrafnidiaeth)
Cyngor Sir y Fflint
Neuadd y Sir
Yr Wyddgrug
Sir y Fflint
CH7 6NF**

**GORCHYMYN CYNGOR SIR Y FFLINT
(GWAHANOL FFYRDD YN SIR Y FFLINT)
(Terfyn Cyflymder 30 mya) 202-**

Mae Cyngor Sir y Fflint (y cyfeirir ato o hyn ymlaen fel “y Cyngor”) wrth ddefnyddio’i bwerau dan Adran 82 (2) (a), 84 o’r Ddeddf Rheoleiddio Traffig Ffyrdd 1984 (y cyfeirir ato o hyn ymlaen fel “Deddf 1984”) a phob pŵer galluogi arall ac ar ôl ymgynghori â Phrif Swyddog yr Heddlu yn unol â Rhan III Atodlen 9 Deddf 1984, yn gwneud y Gorchymyn canlynol:

1. Ac eithrio lle nodir yn wahanol, mae unrhyw gyfeiriad yn y Gorchymyn hwn at Erthygl neu Atodlen â rhif, yn gyfeiriad at yr Erthygl neu’r Atodlen sy’n dwyn y rhif hwnnw yn y Gorchymyn hwn.
2. Ni chaiff unrhyw berson yrru unrhyw gerbyd modur ar gyflymder uwch na 30 milltir yr awr ar y darnau o ffyrdd a nodir yn yr Atodlenni i’r Gorchymyn.
3. Ni fydd y ffordd a nodir yn yr Atodlenni 1, 2, 3, 4, 5, 6, 7, a 9 i’r Rhybudd hwn bellach yn Ffordd Gyfyngedig at ddibenion Adran 81 o’r Ddeddf hon.
4. Bydd Deddf Dehongli 1978 yn berthnasol ar gyfer dehongliad y Gorchymyn hwn gan ei fod yn berthnasol ar gyfer dehongli Deddf Seneddol.
5. Bydd y Gorchymyn hwn yn dod i rym ar xx xx 202- ac fe’i adnabyddir fel Gorchymyn Cyngor Sir y Fflint (GWAHANOL FFYRDD YN SIR Y FFLINT) (Terfyn Cyflymder 30mya) 202-.

**ATODLEN 1
Terfyn Cyflymder 30mya
YR WYDDGRUG**

A541 HENDRE, YR WYDDGRUG: O bwynt 490 metr i’r dwyrain o gyffordd Dolfechlas Road â’r A541, am bellter o 514 metr i gyfeiriad y dwyrain.

A541 FFORDD DINBYCH, YR WYDDGRUG: o bwynt 17 metr i’r gogledd-orllewin o gyffordd Factory Pool Lane â’r A541 am bellter o 335 i gyfeiriad y de-ddwyrain.

**ATODLEN 2
Terfyn Cyflymder 30mya
CEI CONNAH**

B5129 KELSTERTON ROAD: o’r gyffordd â chylchfan yr A548, am bellter o 410 metr i gyfeiriad y dwyrain.

ATODLEN 3
Terfyn Cyflymder 30mya
MAES GLAS

B5121 Ffordd Maes Glas, Maes Glas: o bwynt 18 metr i'r gogledd-ddwyrain o gyffordd Level Mine Road â'r B5121 am bellter o 770 metr i gyfeiriad y gogledd-ddwyrain.

ATODLEN 4
Terfyn Cyflymder 30mya
EWLO

Parc Dewi Sant: o bwynt 39 metr i'r gogledd-orllewin o'r gyffordd â Wood Lane, i'r gyffordd â'r B5125.

ATODLEN 5
Terfyn Cyflymder 30mya
TREFFYNNON

A5026 Holway Road, Treffynnon: o bwynt 680 metr i'r gogledd-orllewin o'r gyffordd â Saithaelwyd Park i bwynt 52 metr i'r gogledd-orllewin o'r gyffordd â Carmel Road.

ATODLEN 6
Terfyn Cyflymder 30mya
BRYCHDYN

A5104 Ffordd yr Wyddgrug a Chyfnewidfa Warren yr A55: A5104 Ffordd yr Wyddgrug, Brychdyn, am 150 metr i'r de-orllewin o'r gyffordd â'r A55 (mesurir hyn o ganol y gylchfan ddeheuol, i bwynt 75 metr i'r gorllewin o'r gyffordd â The Old Warren.

Lesters Lane, Brychdyn : O bwynt 175 metr o'r gyffordd â'r A5104 am bellter o 72 metr i gyfeiriad y de.

ATODLEN 7
Terfyn Cyflymder 30mya
QUEENSFERRY

B5129 CHESTER ROAD WEST: O'i chyffordd gyda Chylchfan Cyfnewidfa Queensferry, am bellter o 32 metr i gyfeiriad y gogledd.

B5129 CHESTER ROAD EAST: O'i chyffordd gyda Chylchfan Cyfnewidfa Queensferry, am bellter o 197 metr i gyfeiriad y dwyrain. Gan gynnwys cylchfan cyfnewidfa Queensferry.

ATODLEN 8
Terfyn Cyflymder 30mya
BWCLE

B5127 LIVERPOOL ROAD: o bwynt 37 metr i'r gogledd o'r gyffordd â Ffordd Rhuddlan, i bwynt 238 metr i'r gorllewin o'r gyffordd ag Old Liverpool Road.

WHITE FARM ROAD: ei hyd gyfan.

A549 CHESTER ROAD, BWCLE: o bwynt 32 metr i'r dwyrain o'r gyffordd â Forrest Walk i bwynt 80 metr i'r dwyrain o Little Mountain Road.

B5128 CHURCH ROAD: o'i chyffordd â'r A549, am bellter o 300 metr i gyfeiriad y gogledd.

DRURY LANE: o bwynt 62 metr o'i chyffordd â Lôn Treftadaeth, i bwynt 47 metr i'r gorllewin o gyffordd Ystâd Ddiwydiannol Drury Lane.

ATODLEN 9
Terfyn Cyflymder 30mya
MYNYDD ISA

A549 Ffordd Yr Wyddgrug, Mynydd Isa: o'r gyffordd â chylchfan Wylfa am bellter o 345 metr i gyfeiriad y gogledd-ddwyrain.

GOSODWYD SÊL GYFFREDIN CYNGOR)
SIR Y FFLINT ar y xx)
diwrnod o xxxxxxxx 20-- ym mhresenoldeb :-)

Y CADEIRYDD

RHEOLWR Y GWASANAETHAU CYFREITHIOL

PRIF SWYDDOG (LLYWODRAETHU)

UWCH GYFREITHIWR

**GORCHYMYN CYNGOR SIR Y FFLINT
AMRYWIOL FFYRDD YN SIR Y FFLINT
(TERFYN CYFLYMDER 30 MYA) 202-**

DATGANIAD O'R RHESYMAU DROS GYNNIG GWNEUD Y GORCHYMYN

Bydd Llywodraeth Cymru yn cyflwyno terfyn cyflymder 20mya diofyn cenedlaethol ar bob ffordd gyfyngedig yng Nghymru o 17 Medi 2023.

Mae ffyrdd cyfyngedig fel arfer wedi'u lleoli mewn ardaloedd preswyl ac adeiledig ac mae ganddynt system o oleuadau stryd.

Mae Llywodraeth Cymru wedi cynghori y gallai lleihau'r cyfyngiad cyflymder o 30mya i 20mya ar ffyrdd cyfyngedig arwain at lawer o fanteision. Mae manteision lleihau'r terfyn cyflymder yn cynnwys:

- Gwella diogelwch wrth ymyl ysgolion a lleoliadau eraill sydd â llawer o gerddwyr
- Gwella diogelwch cerddwyr a beicwyr
- Annog pobl i beidio â defnyddio strydoedd preswyl ar adegau prysur
- Gwella hygyrchedd drwy leihau goruchafiaeth cerbydau modur ar y briffordd

Mae meini prawf 'lleoliad' wedi'u datblygu i benderfynu ymhle dylid gosod terfynau cyflymder o 20mya, gan ddarparu dull cyson ar draws Cymru.

Ni fydd pob ffordd gyfyngedig sydd â therfyn 30mya ar hyn o bryd yn addas i'w newid i 20mya. Ym mis Tachwedd 2022 cyflwynodd Llywodraeth Cymru 'feini prawf eithriadau'. Diben hwn oedd rhoi rhywfaint o hyblygrwydd i gynghorau lleol i gadw terfynau cyflymder 30mya, lle bo hynny'n briodol, ar rai ffyrdd cyfyngedig. Gelwir y rhain yn 'eithriadau' i'r terfyn cyflymder rhagosodedig ar gyfer ffyrdd cyfyngedig ac mae Gorchmynion Cyfreithiol yn barod i gadw'r terfyn cyflymder presennol ar gyfer y ffyrdd hyn. Asesir pob terfyn cyflymder yn ddiuedd ac yn unol â meini prawf cenedlaethol penodol.

I bennu 'eithriad' i ffordd gyfyngedig, mae'n rhaid i gynghorau lleol gael achos clir a rhesymegol dros wneud hynny sy'n profi bod tystiolaeth gref yn bodoli y byddai cadw terfyn cyflymder uwch yn ddiogel.

Yn dilyn asesiad o ffyrdd lleol, a gweithio'n agos gyda Chynghorwyr Sir, mae nifer o ffyrdd yn Sir y Fflint wedi'u nodi fel eithriadau posibl sydd ar gael i'r cyhoedd eu harchwilio ar DataMap Wales.

Mae'r rhannau o'r ffyrdd isod ar hyn o bryd yn 30mya yn ôl statws ffordd gyfyngedig. Mae'r Awdurdod yn ystyried bod y terfyn cyflymder 30mya presennol yn derfyn cyflymder priodol yn y lleoliadau hyn ac felly nid yw'n bodloni'r meini prawf na natur ffordd ar gyfer terfyn cyflymder 20mya.

- Parc Dewi Sant, Ewlo
- A541 Hendre
- A541 Ffordd Dinbych – Yr Wyddgrug
- A5104 Cyfnewidfa Warren Bank - Brychdyn
- A5026 Holway Road - Treffynnon
- B5121 Ffordd Maes Glas - Treffynnon
- B5129 Kelsterton Road - Kelsterton

- B5129 Cylchfan Queensferry
- A549 Ffordd yr Wyddgrug – Mynydd Isa
- A549 Chester Rd / Dirty Mile - Little Mountain

Mae'r rhannau o'r ffordd isod eisoes yn destun terfyn cyflymder 20mya a roddwyd ar waith yn 2022, fel rhan o gam cyntaf gweithredu newid y terfyn cyflymder rhagosodedig i 20mya ym Mwcle a'r ardaloedd cyfagos. Nid yw'r Awdurdod yn ystyried bod y terfyn cyflymder 20mya presennol yn derfyn cyflymder priodol yn y lleoliadau hyn ac felly nid yw'n bodloni'r meini prawf na natur ffordd ar gyfer terfyn cyflymder 20mya.

- B5127 Liverpool Road
- B5128 Church Rd
- Drury Lane
- White Farm Road

Manylir ar y cynigion yn yr Hysbysiad Cyhoeddus ac yn y Gorchymyn Drafft arfaethedig.

Dyddiedig ddydd Gwener yr 28ain diwrnod o Orffennaf 2023



Katie Wilby,
Prif Swyddog (Gwasanaethau Stryd a Thrafnidiaeth),
Neuadd y Sir,
Yr Wyddgrug,
Sir y Fflint.
CH7 6NF

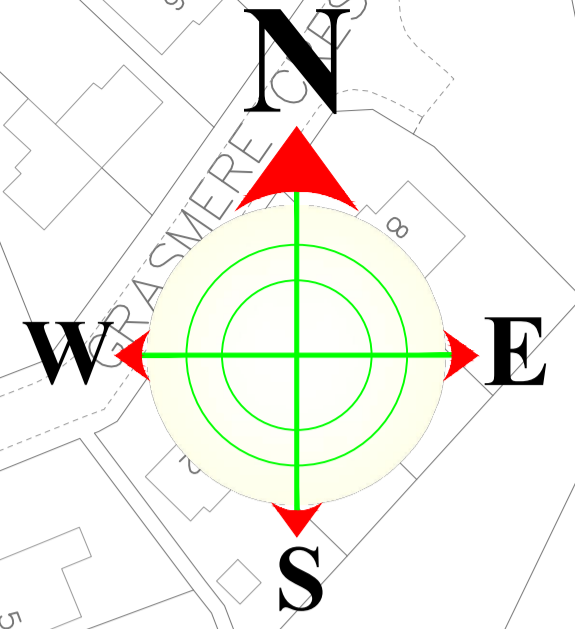

ALLWEDD/KEY

Arfaethedig Terfyn
Cyflymder 30mya
Proposed 30mph
Speed limit

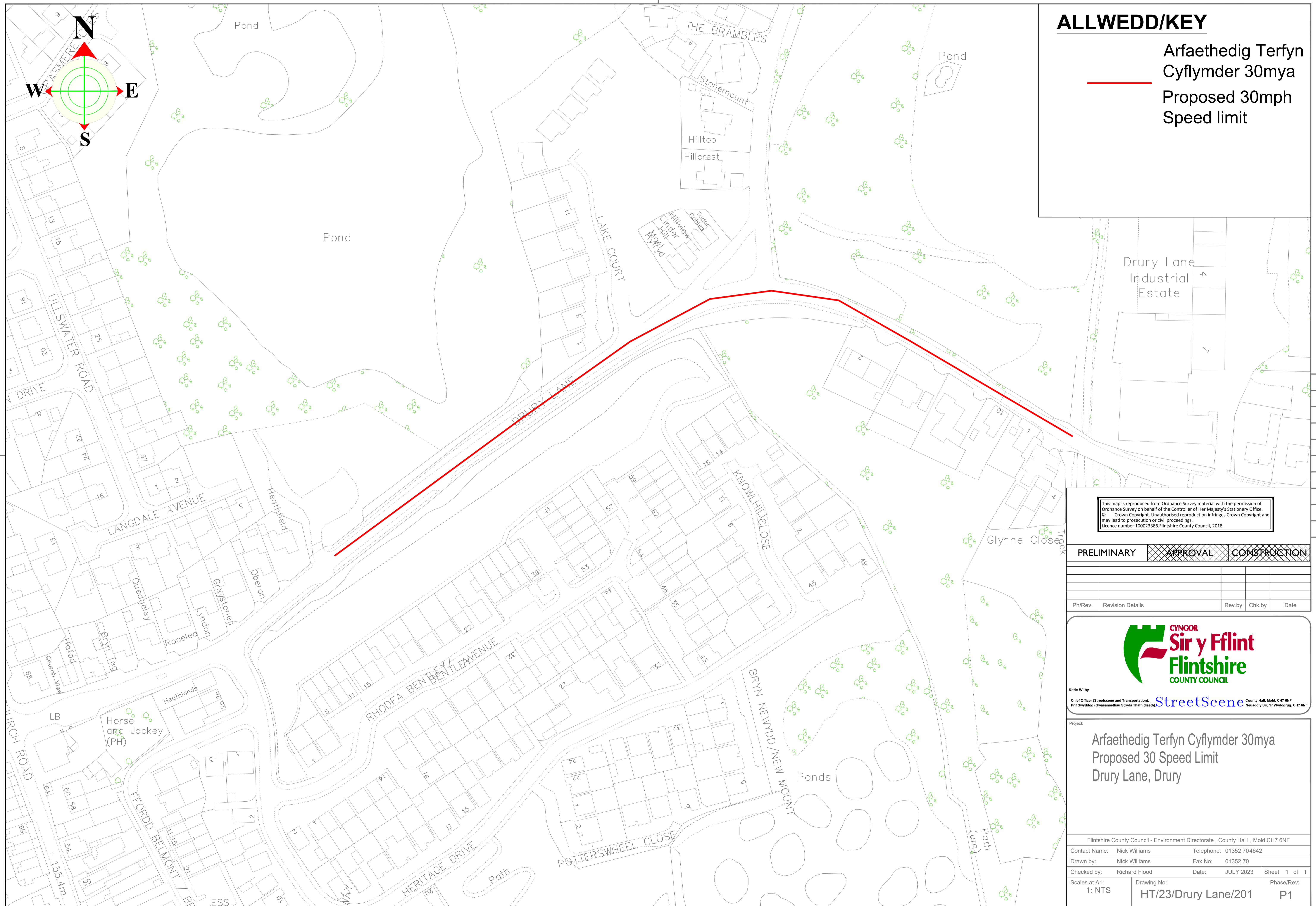

This map is reproduced from Ordnance Survey material with the permission of Ordnance Survey on behalf of the Controller of Her Majesty's Stationery Office.
© Crown Copyright. Unauthorised reproduction infringes Crown Copyright and may lead to prosecution or civil proceedings.
Licence number 100023386.Flintshire County Council, 2018.

PRELIMINARY	APPROVAL	CONSTRUCTION
-------------	----------	--------------

PH/Rev.	Revision Details	Rev.by	Chk.by	Date



StreetScene County Hall, Mold, CH7 6NF
Hauddŷ y Sir, Yr Wyddgrug, CH7 6NF

Project:
Arfaethedig Terfyn Cyflymder 30mya
Proposed 30 Speed Limit
Drury Lane, Drury

Flintshire County Council - Environment Directorate, County Hall 1, Mold CH7 6NF			
Contact Name:	Nick Williams	Telephone:	01352 704642
Drawn by:	Nick Williams	Fax No:	01352 70
Checked by:	Richard Flood	Date:	JULY 2023
Scales at A1:	1: NTS	Drawing No:	HT/23/Drury Lane/201
Phase/Rev:	P1	Sheet	1 of 1

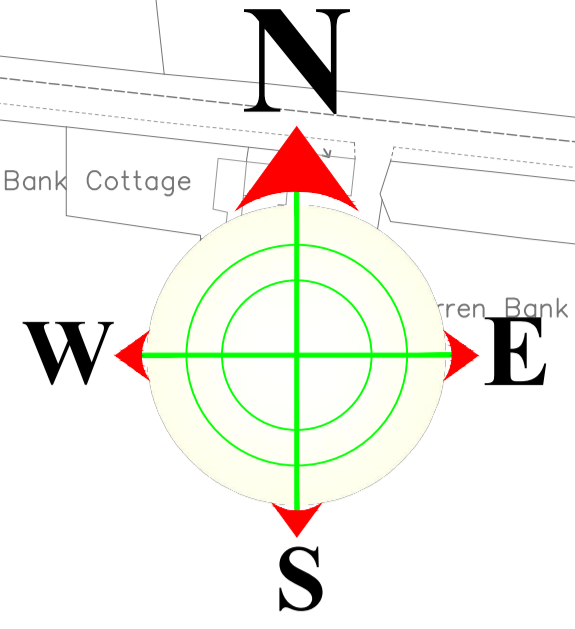
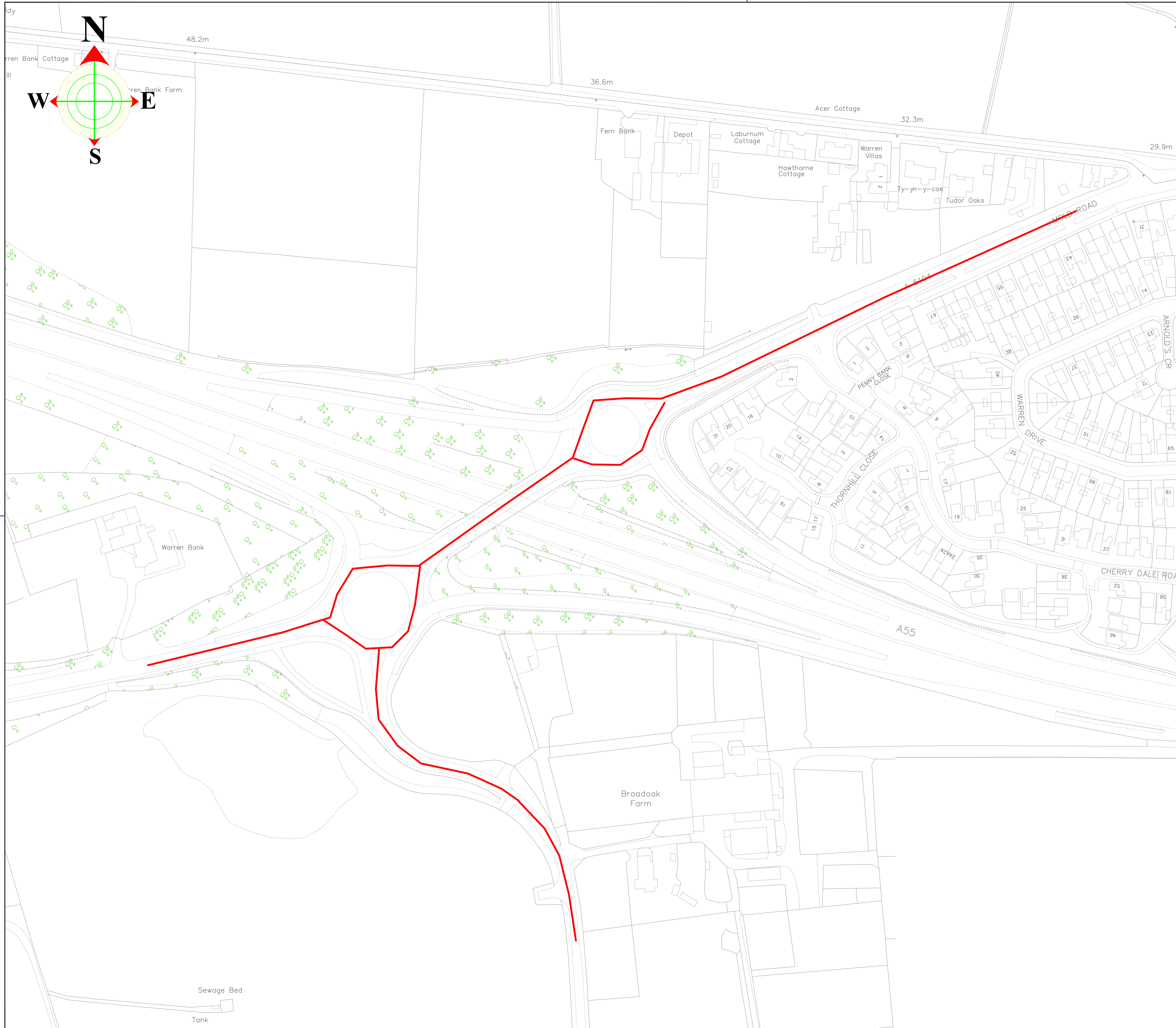

ALLWEDD/KEY

Arfaethedig Terfyn
Cyflymder 30`mya
Proposed 30mph
Speed limit

This map is reproduced from Ordnance Survey material with the permission of Ordnance Survey on behalf of the Controller of Her Majesty's Stationery Office. © Crown Copyright. Unauthorised reproduction infringes Crown Copyright and may lead to prosecution or civil proceedings. Licence number 100023386.Flintshire County Council, 2018.

PRELIMINARY	APPROVAL	CONSTRUCTION
-------------	----------	--------------

PH/Rev.	Revision Details	Rev.by	Chk.by	Date



StreetScene County Hall, Mold, CH7 6NF
 Chief Officer (Streetscene and Transportation):
 Prif Swyddog (Gwasanaethau Strydoedd a Thrafnidiaeth)

Project:
Arfaethedig Terfyn Cyflymder 30`mya
Proposed 30mph Speed limit
 A5104 Ffordd Yr Wyddgrug A Chyfnwidfa
 Warren Yr A55
 Lesters Lane, Brychdyn
 A5104 Mold Road and A55 Warren Interchange
 Lester Lane, Broughton

Flintshire County Council - Environment Directorate, County Hall 1, Mold CH7 6NF			
Contact Name:	Nick Williams	Telephone:	01352 704642
Drawn by:	Nick Williams	Fax No:	01352 70
Checked by:	Richard Flood	Date:	July 2023
Scales at A1:	1:NTS	Drawing No:	HT/23/Broughton/201
Phase/Rev:	P1		Sheet 1 of 1

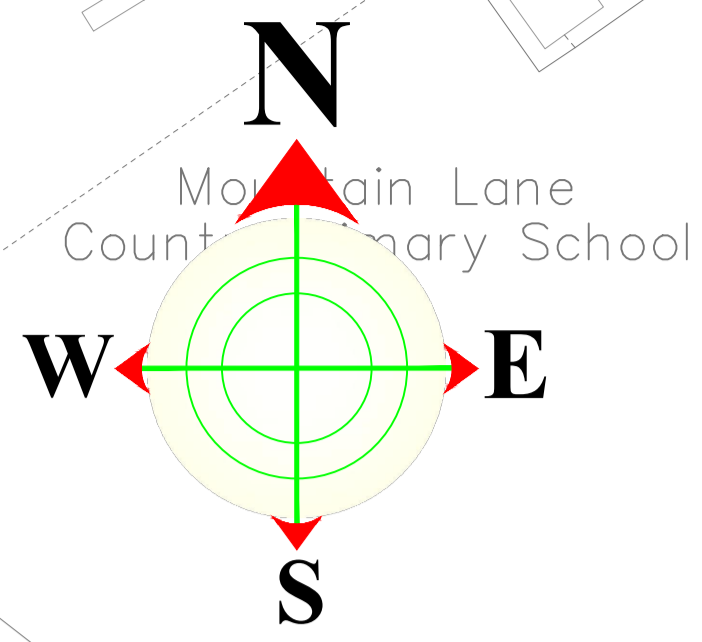

ALLWEDD/KEY

Arfaethedig Terfyn
Cyflymder 30mya

 Proposed 30mph
Speed limit

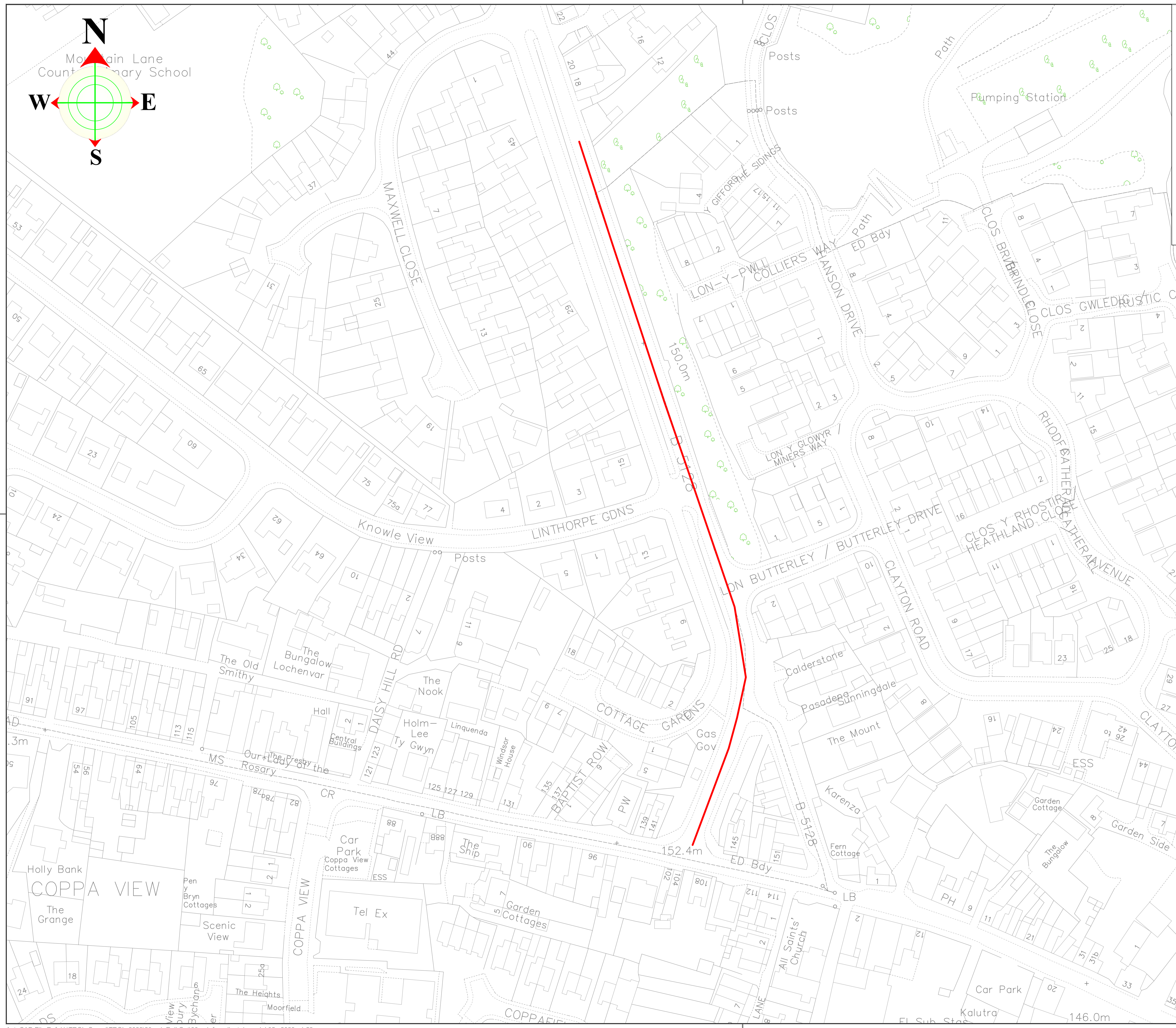

This map is reproduced from Ordnance Survey material with the permission of Ordnance Survey on behalf of the Controller of Her Majesty's Stationery Office.
© Crown Copyright. Unauthorised reproduction infringes Crown Copyright and may lead to prosecution or civil proceedings.
Licence number 100023386.Flintshire County Council, 2018.

PRELIMINARY		APPROVAL		CONSTRUCTION
-------------	---	----------	---	--------------

PH/Rev.	Revision Details	Rev.by	Chk.by	Date



StreetScene County Hall, Mold, CH7 6NF
Heuadd y Sir, Yr Wyddgrug, CH7 6NF

Arfaethedig Terfyn Cyflymder 30mya
Proposed 30 Speed Limit
B5128 Church Road, Buckley
B5128 Church Road, Bwcle

Flintshire County Council - Environment Directorate, County Hall 1, Mold CH7 6NF			
Contact Name:	Nick Williams	Telephone:	01352 704642
Drawn by:	Nick Williams	Fax No:	01352 70
Checked by:	Richard Flood	Date:	JULY 2023
Scales at A1:	1: NTS	Drawing No:	HT/23/Church Rd/201
		Phase/Rev:	P1

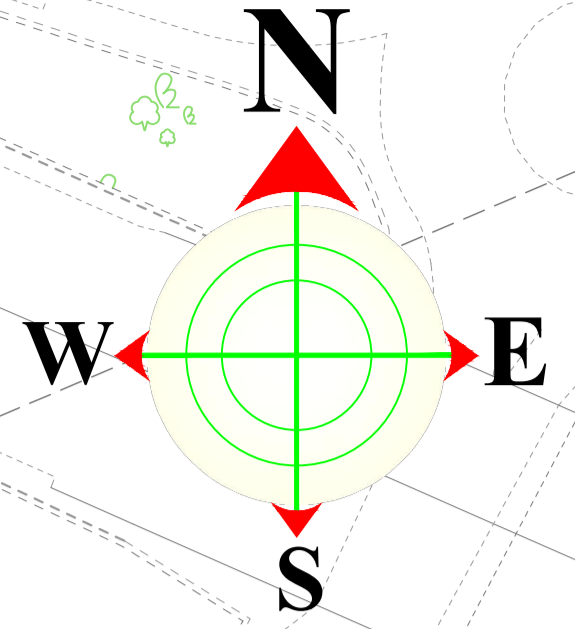

ALLWEDD/KEY

Arfaethedig Terfyn
Cyflymder 30`mya
Proposed 30mph
Speed limit



This map is reproduced from Ordnance Survey material with the permission of Ordnance Survey on behalf of the Controller of Her Majesty's Stationery Office.
© Crown Copyright. Unauthorised reproduction infringes Crown Copyright and may lead to prosecution or civil proceedings.
Licence number 100023386.Flintshire County Council, 2018.

PRELIMINARY	APPROVAL	CONSTRUCTION
-------------	-----------------	--------------

PH/Rev.	Revision Details	Rev.by	Chk.by	Date



StreetScene County Hall, Mold, CH7 6NF
Hauddŷ y Sir, Yr Wyddgrug, CH7 6NF

Arfaethedig Terfyn Cyflymder 30`mya
Proposed 30mph Speed limit

B5129 KELSTERTON ROAD, Cei
Connah/Connahs Quay

Flintshire County Council - Environment Directorate , County Hal 1 , Mold CH7 6NF			
Contact Name:	Nick Williams	Telephone:	01352 704642
Drawn by:	Nick Williams	Fax No:	01352 70
Checked by:	Richard Flood	Date:	July 2023
Scales at A1:	Drawing No:	Phase/Rev:	1 of 1
1:NTS	HT/23/C-Quay/201	P1	

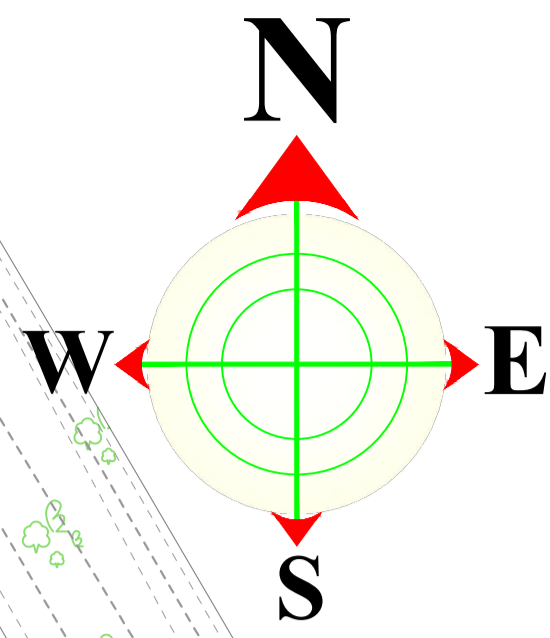

ALLWEDD/KEY

Arfaethedig Terfyn
Cyflymder 30mya
Proposed 30mph
Speed limit

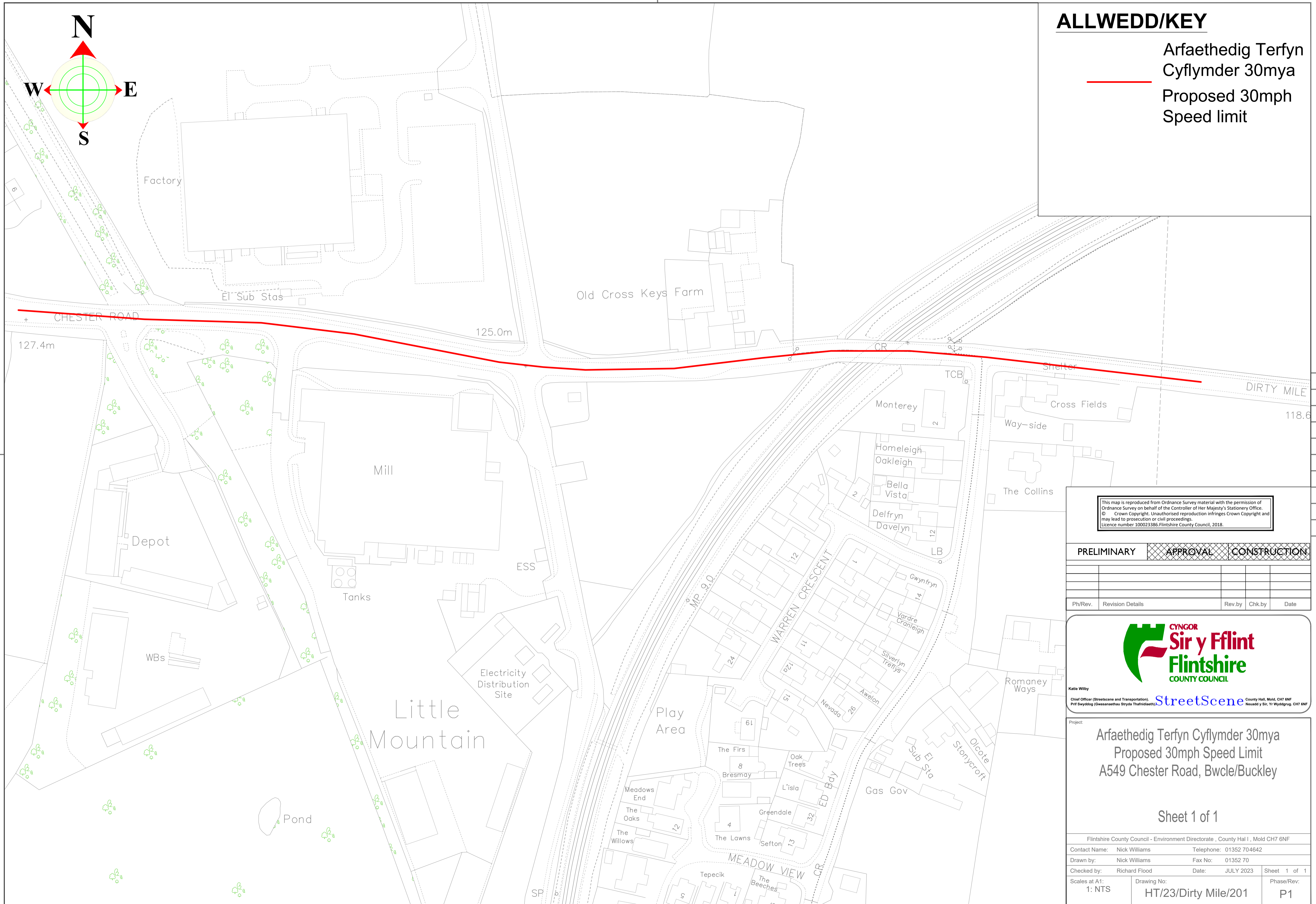

This map is reproduced from Ordnance Survey material with the permission of Ordnance Survey on behalf of the Controller of Her Majesty's Stationery Office. © Crown Copyright. Unauthorised reproduction infringes Crown Copyright and may lead to prosecution or civil proceedings. Licence number 100023386.Flintshire County Council, 2018.

PRELIMINARY	APPROVAL	CONSTRUCTION
-------------	-----------------	--------------

PH/Rev.	Revision Details	Rev.by	Chk.by	Date



StreetScene County Hall, Mold, CH7 6NF
Heuadd y Sir, Yr Wyddgrug, CH7 6NF

Arfaethedig Terfyn Cyflymder 30mya
Proposed 30mph Speed Limit
A549 Chester Road, Bwcle/Buckley

Sheet 1 of 1

Flintshire County Council - Environment Directorate, County Hall 1, Mold CH7 6NF			
Contact Name:	Nick Williams	Telephone:	01352 704642
Drawn by:	Nick Williams	Fax No:	01352 70
Checked by:	Richard Flood	Date:	JULY 2023
Scales at A1:	1: NTS	Drawing No:	HT/23/Dirty Mile/201
Phase/Rev:	P1	Sheet	1 of 1

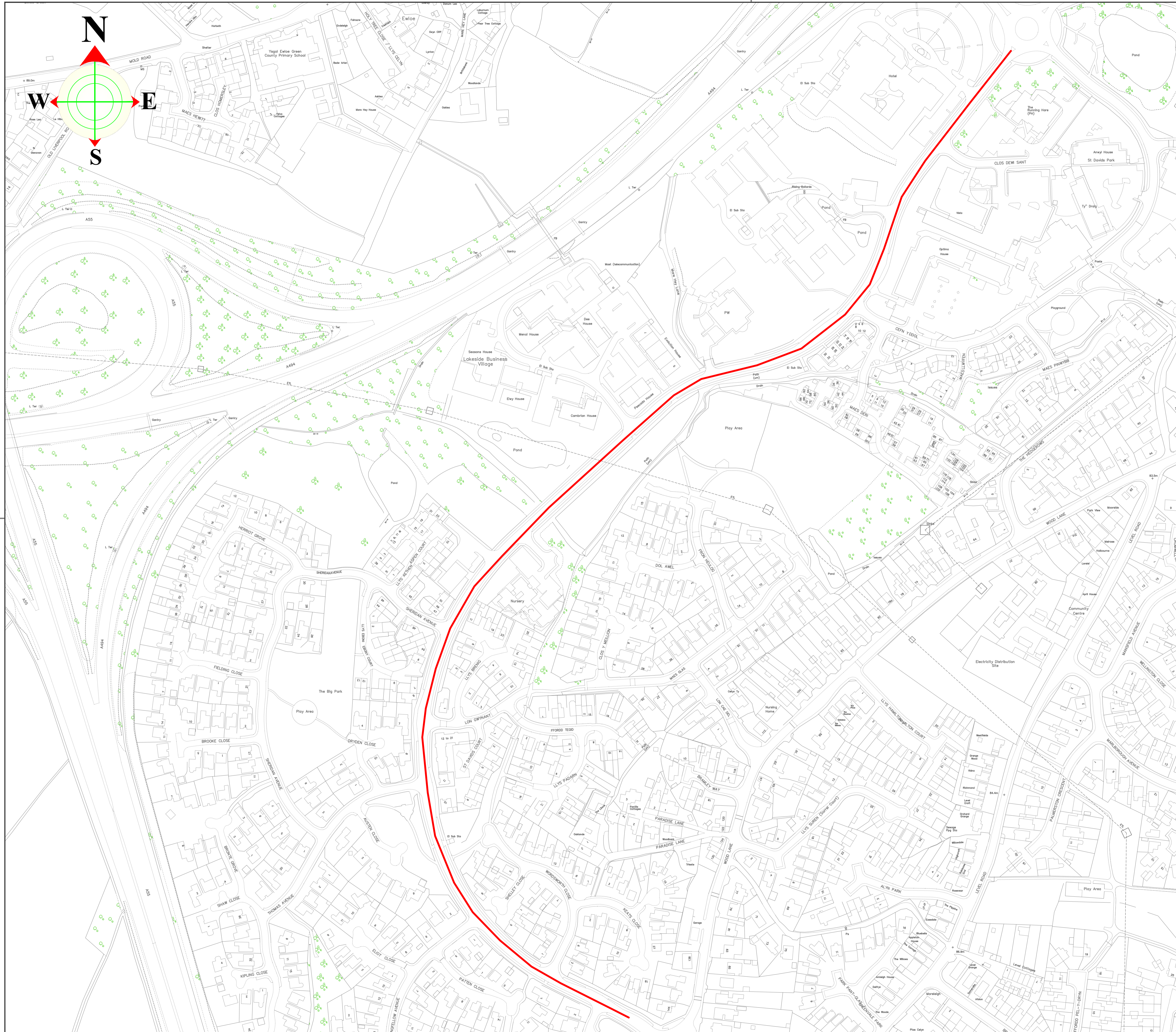

ALLWEDD/KEY

Arfaethedig Terfyn
Cyflymder 30mya
Proposed 30mph
Speed limit

This map is reproduced from Ordnance Survey material with the permission of Ordnance Survey on behalf of the Controller of Her Majesty's Stationery Office. © Crown Copyright. Unauthorised reproduction infringes Crown Copyright and may lead to prosecution or civil proceedings. Licence number 100023386.Flintshire County Council, 2018.

PRELIMINARY APPROVAL CONSTRUCTION

PH/Rev.	Revision Details	Rev.by	Chk.by	Date



Katie Wilby
Chief Officer (Streetscene and Transportation)
Prif Swyddog (Gwasanaethau Stryd a Thrafnidiaeth)
StreetScene
County Hall, Mold, CH7 6NF
Heuadd y Sir, Yr Wyddgrug, CH7 6NF

Arfaethedig Terfyn Cyflymder 30mya
Proposed 30 Speed Limit
PARC DEWI SANT EWLO
ST DAVIDS PARK EWLOE

Flintshire County Council - Environment Directorate, County Hall 1, Mold CH7 6NF			
Contact Name:	Nick Williams	Telephone:	01352 704642
Drawn by:	Nick Williams	Fax No:	01352 70
Checked by:	Richard Flood	Date:	July 2023
Scales at A1:	1: NTS	Drawing No:	HT/23/Ewloe/201
Phase/Rev:	P1	Sheet	1 of 1

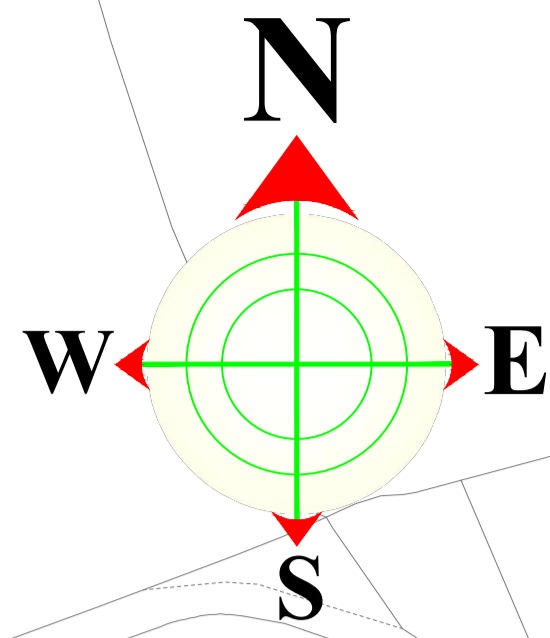

ALLWEDD/KEY

Arfaethedig Terfyn
Cyflymder 30`mya
Proposed 30mph
Speed limit

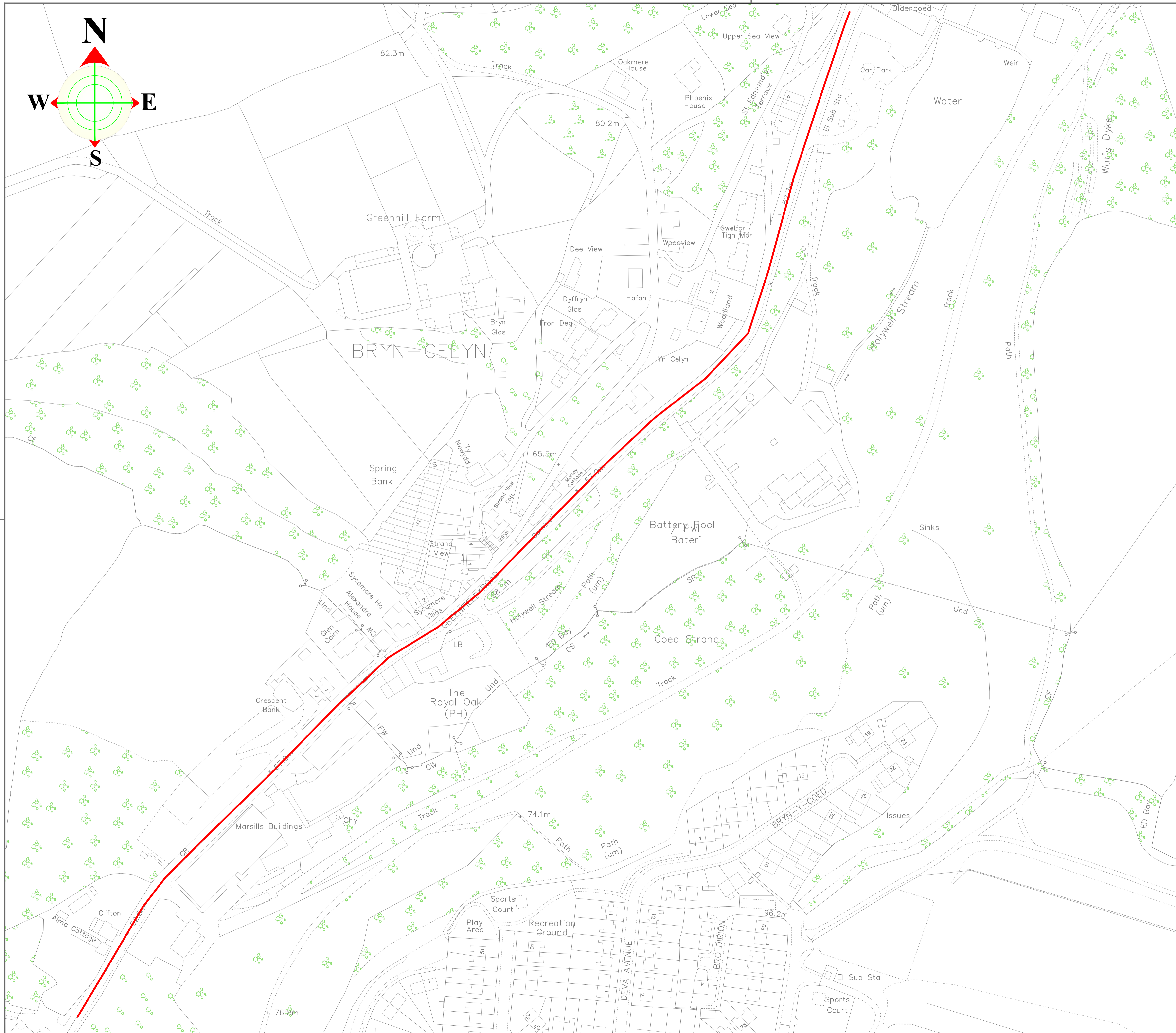

This map is reproduced from Ordnance Survey material with the permission of Ordnance Survey on behalf of the Controller of Her Majesty's Stationery Office. © Crown Copyright. Unauthorised reproduction infringes Crown Copyright and may lead to prosecution or civil proceedings. Licence number 100023386.Flintshire County Council, 2018.

PRELIMINARY	APPROVAL	CONSTRUCTION
-------------	-----------------	--------------

PH/Rev.	Revision Details	Rev.by	Chk.by	Date



StreetScene County Hall, Mold, CH7 6NF

Project:
Arfaethedig Terfyn Cyflymder 30`mya
Proposed 30mph Speed Limit
B5121 Ffordd Maes Glas, Maes Glas
B5121 Greenfield Road, Greenfield

Flintshire County Council - Environment Directorate, County Hall 1, Mold CH7 6NF			
Contact Name:	Nick Williams	Telephone:	01352 704642
Drawn by:	Nick Williams	Fax No:	01352 70
Checked by:	Richard Flood	Date:	July 2023
Scales at A1:	1:NTS	Drawing No:	HT/23/Greenfield/201
Phase/Rev:	P1	Sheet	1 of 1

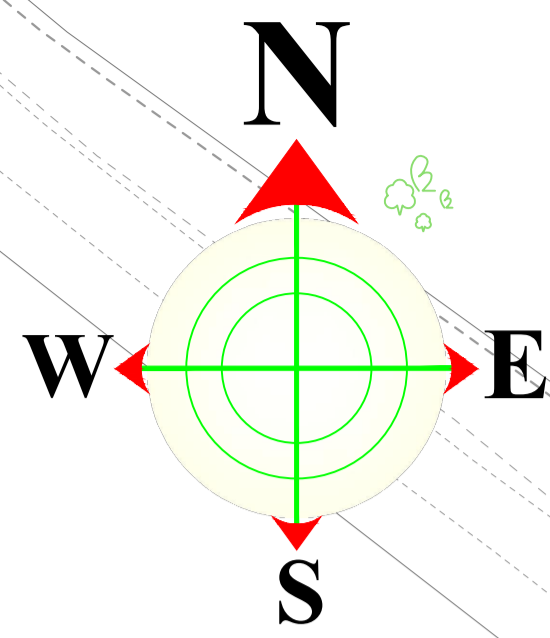

ALLWEDD/KEY

Arfaethedig Terfyn
Cyflymder 30mya
Proposed 30mph
Speed limit



Hendre



This map is reproduced from Ordnance Survey material with the permission of Ordnance Survey on behalf of the Controller of Her Majesty's Stationery Office.
© Crown Copyright. Unauthorised reproduction infringes Crown Copyright and may lead to prosecution or civil proceedings.
Licence number 100023386, Flintshire County Council, 2018.

PRELIMINARY	APPROVAL	CONSTRUCTION
-------------	-----------------	--------------

PH/Rev.	Revision Details	Rev.by	Chk.by	Date



StreetScene County Hall, Mold, CH7 6NF
Hwadd y Sir, Yr Wyddgrug, CH7 6NF

Arfaethedig Terfyn Cyflymder 30mya
Proposed 30mph Speed Limit
A541 HENDRE, YR WYDDGRUG/MOLD

Flintshire County Council - Environment Directorate, County Hall 1, Mold CH7 6NF			
Contact Name:	Nick Williams	Telephone:	01352 704642
Drawn by:	Nick Williams	Fax No:	01352 70
Checked by:	Richard Flood	Date:	July 2023
Scales at A1:	Drawing No:	Phase/Rev:	
1:NTS	HT/23/Hendre/201	P1	

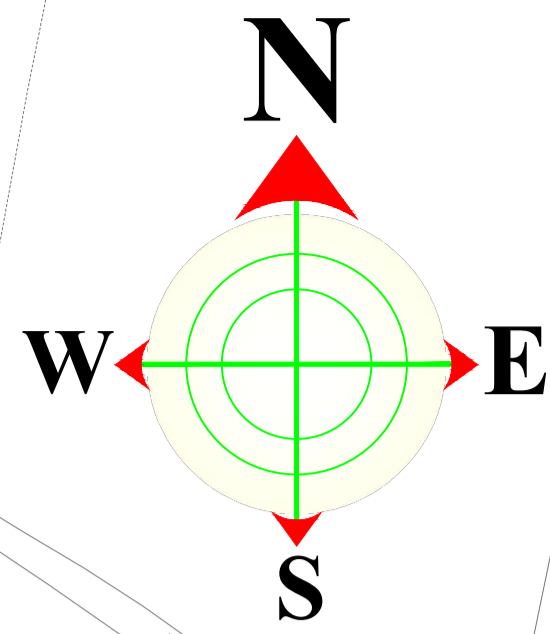

ALLWEDD/KEY

Arfaethedig Terfyn
Cyflymder 30`mya
Proposed 30mph
Speed limit

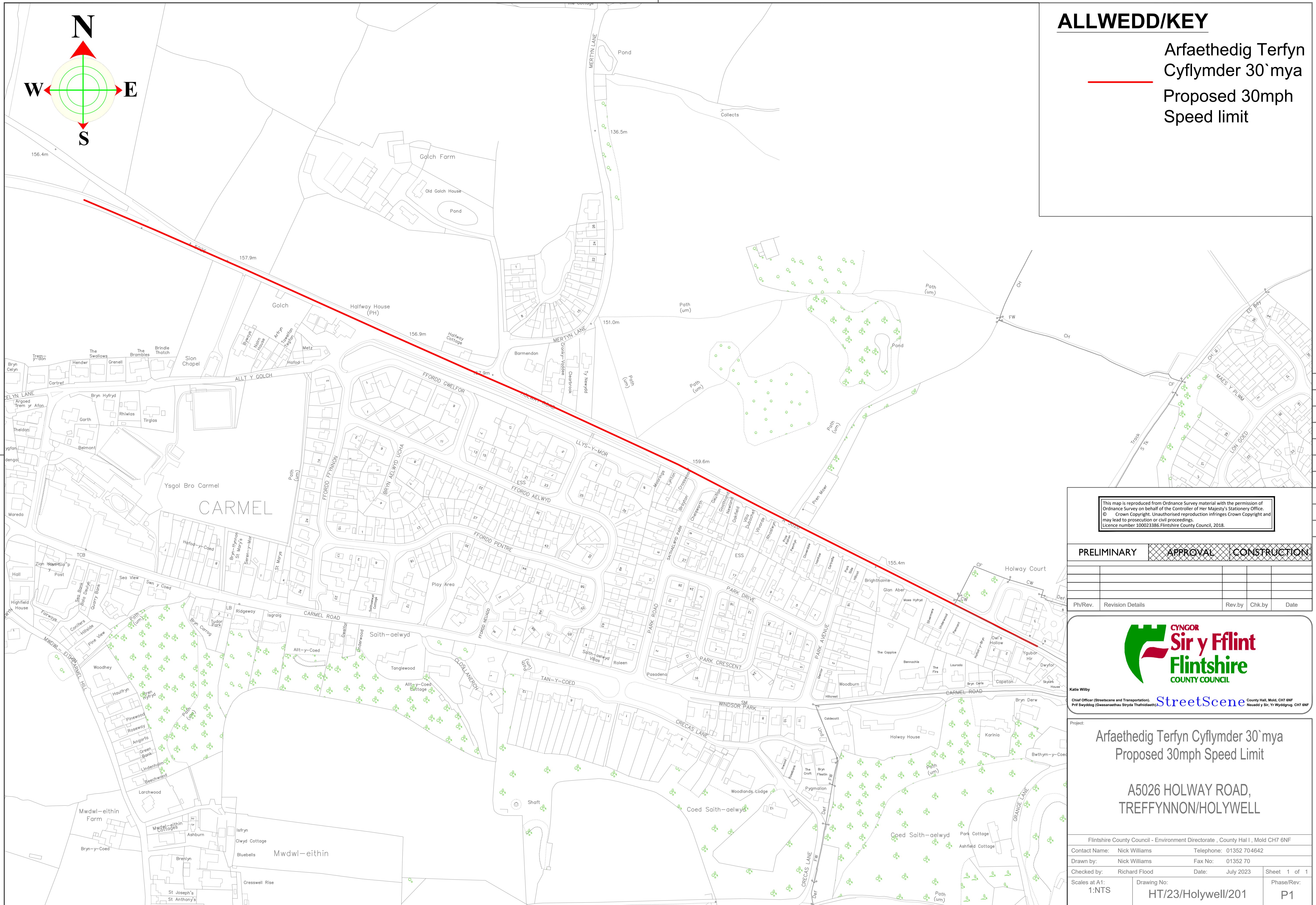

This map is reproduced from Ordnance Survey material with the permission of Ordnance Survey on behalf of the Controller of Her Majesty's Stationery Office. © Crown Copyright. Unauthorised reproduction infringes Crown Copyright and may lead to prosecution or civil proceedings. Licence number 100023386.Flintshire County Council, 2018.

PRELIMINARY	APPROVAL	CONSTRUCTION
-------------	-----------------	--------------

PH/Rev.	Revision Details	Rev.by	Chk.by	Date



StreetScene County Hall, Mold, CH7 6NF

Project:
Arfaethedig Terfyn Cyflymder 30`mya
Proposed 30mph Speed Limit

A5026 HOLWAY ROAD,
TREFFYNNON/HOLYWELL

Flintshire County Council - Environment Directorate , County Hal 1 , Mold CH7 6NF			
Contact Name:	Nick Williams	Telephone:	01352 704642
Drawn by:	Nick Williams	Fax No:	01352 70
Checked by:	Richard Flood	Date:	July 2023
Scales at A1:	1:NTS	Drawing No:	HT/23/Holywell/201
Phase/Rev:	P1	Sheet	1 of 1

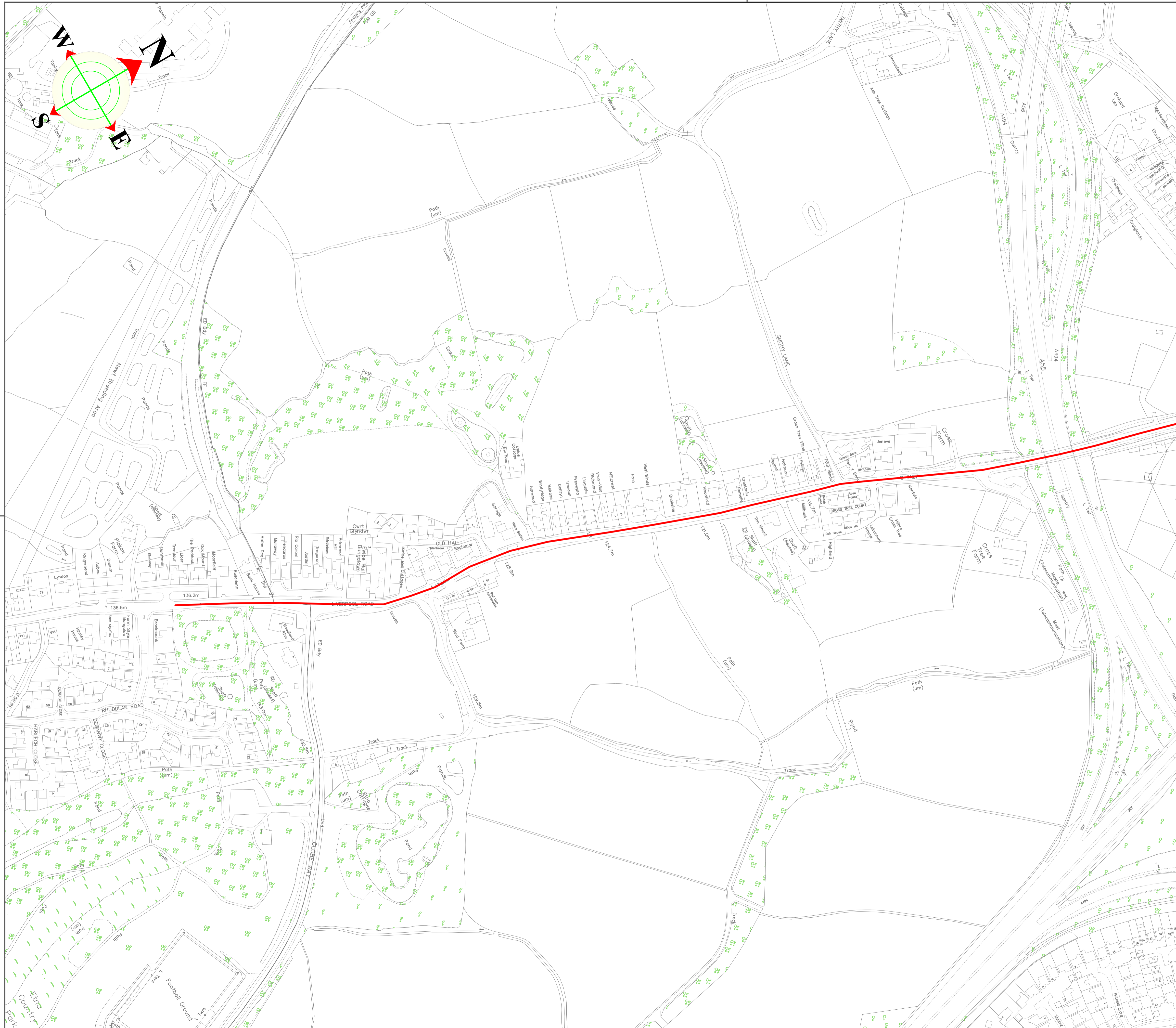

ALLWEDD/KEY

Arfaethedig Terfyn
Cyflymder 30mya

Proposed 30mph
Speed limit

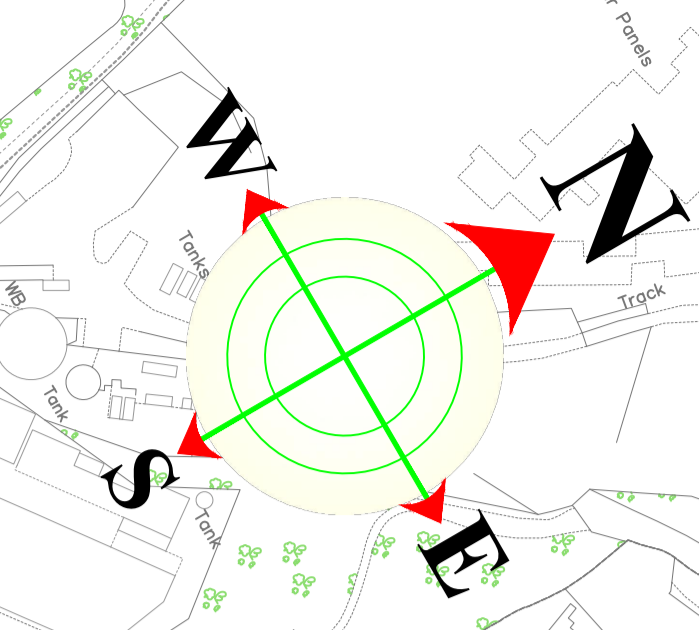

This map is reproduced from Ordnance Survey material with the permission of Ordnance Survey on behalf of the Controller of Her Majesty's Stationery Office. © Crown Copyright. Unauthorised reproduction infringes Crown Copyright and may lead to prosecution or civil proceedings. Licence number 100023386.Flintshire County Council, 2018.

PRELIMINARY **APPROVAL** CONSTRUCTION

PH/Rev.	Revision Details	Rev.by	Chk.by	Date



Katie Wilby
Chief Officer (Streetscene and Transportation), Flintshire County Council, County Hall, Mold, CH7 6NF
Prif Swyddog (Gwasanaethau Stryd a Thrafnidiaeth), Sir y Fflint, Yr Wyddgrug, CH7 6NF

Arfaethedig Terfyn Cyflymder 30mya
Proposed 30mph Speed Limit

B5127 Liverpool Road, Bwcle/Buckley

Flintshire County Council - Environment Directorate, County Hall 1, Mold CH7 6NF			
Contact Name:	Nick Williams	Telephone:	01352 704642
Drawn by:	Nick Williams	Fax No:	01352 70
Checked by:	Richard Flood	Date:	JULY 2023
Scales at A1:	1: NTS	Drawing No:	HT/23/Liverpool Rd/201
Phase/Rev:			P1

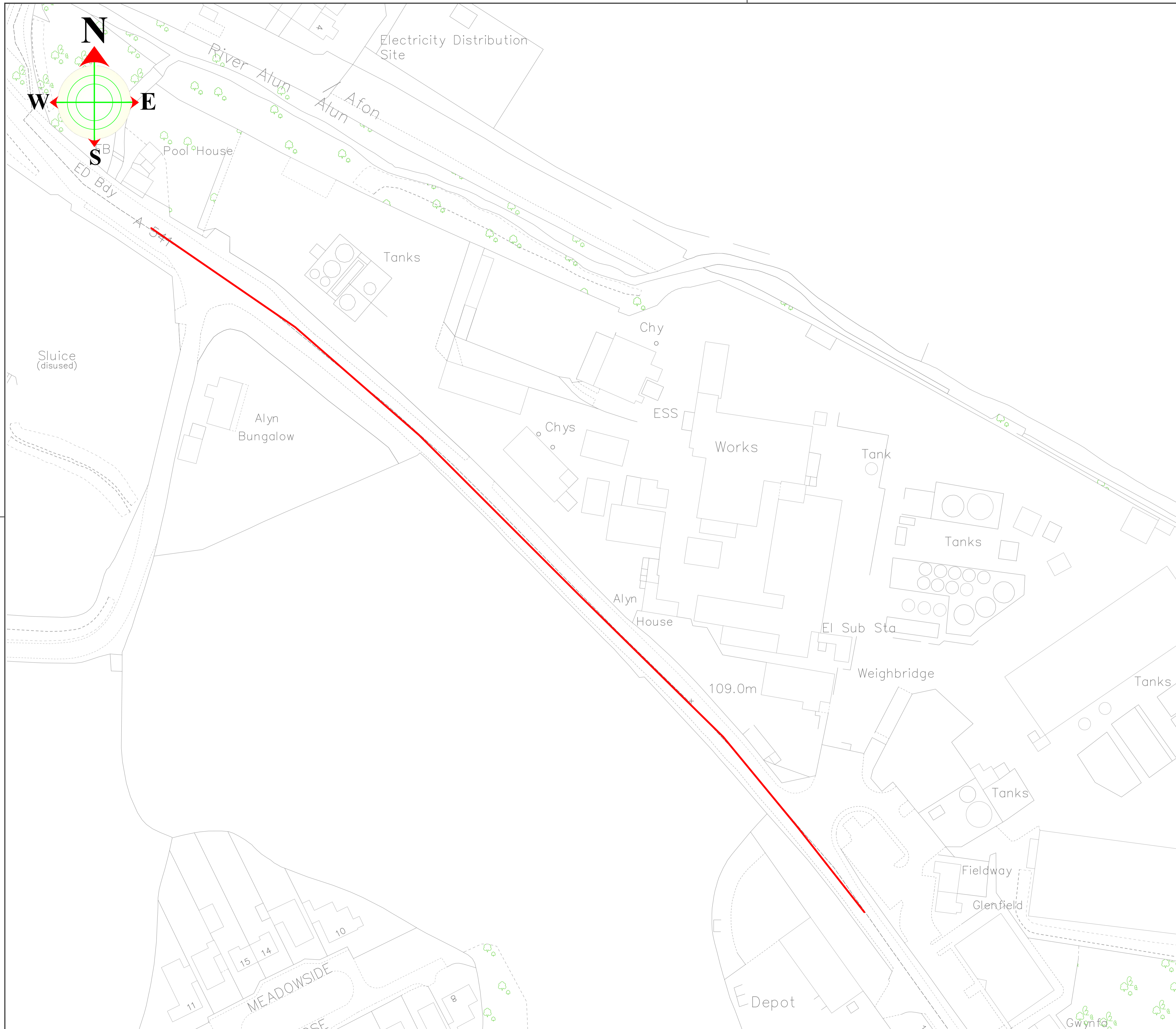

ALLWEDD/KEY

Arfaethedig Terfyn
Cyflymder 30mya
Proposed 30mph
Speed limit

This map is reproduced from Ordnance Survey material with the permission of Ordnance Survey on behalf of the Controller of Her Majesty's Stationery Office. © Crown Copyright. Unauthorised reproduction infringes Crown Copyright and may lead to prosecution or civil proceedings. Licence number 100023386. Flintshire County Council, 2018.

PRELIMINARY APPROVAL CONSTRUCTION

PH/Rev.	Revision Details	Rev.by	Chk.by	Date



StreetScene County Hall, Mold, CH7 6NF
Prif Swyddog (Gewisaethau Ddydd Trafnidwaeth) Huwadd y Sir, Yr Wyddgrug, CH7 6NF

Arfaethedig Terfyn Cyflymder 30mya
Proposed 30mph Speed Limit

A541 FFORDD DINBYCH, YR WYDDGRUG
A541 DENBIGH ROAD, MOLD

Flintshire County Council - Environment Directorate, County Hall 1, Mold CH7 6NF			
Contact Name:	Nick Williams	Telephone:	01352 704642
Drawn by:	Nick Williams	Fax No:	01352 70
Checked by:	Richard Flood	Date:	JULY 2023
Sheet	1 of 1	Phase/Rev:	P1
Scales at A1:	1: NTS	Drawing No:	HT/23/MOLD/201

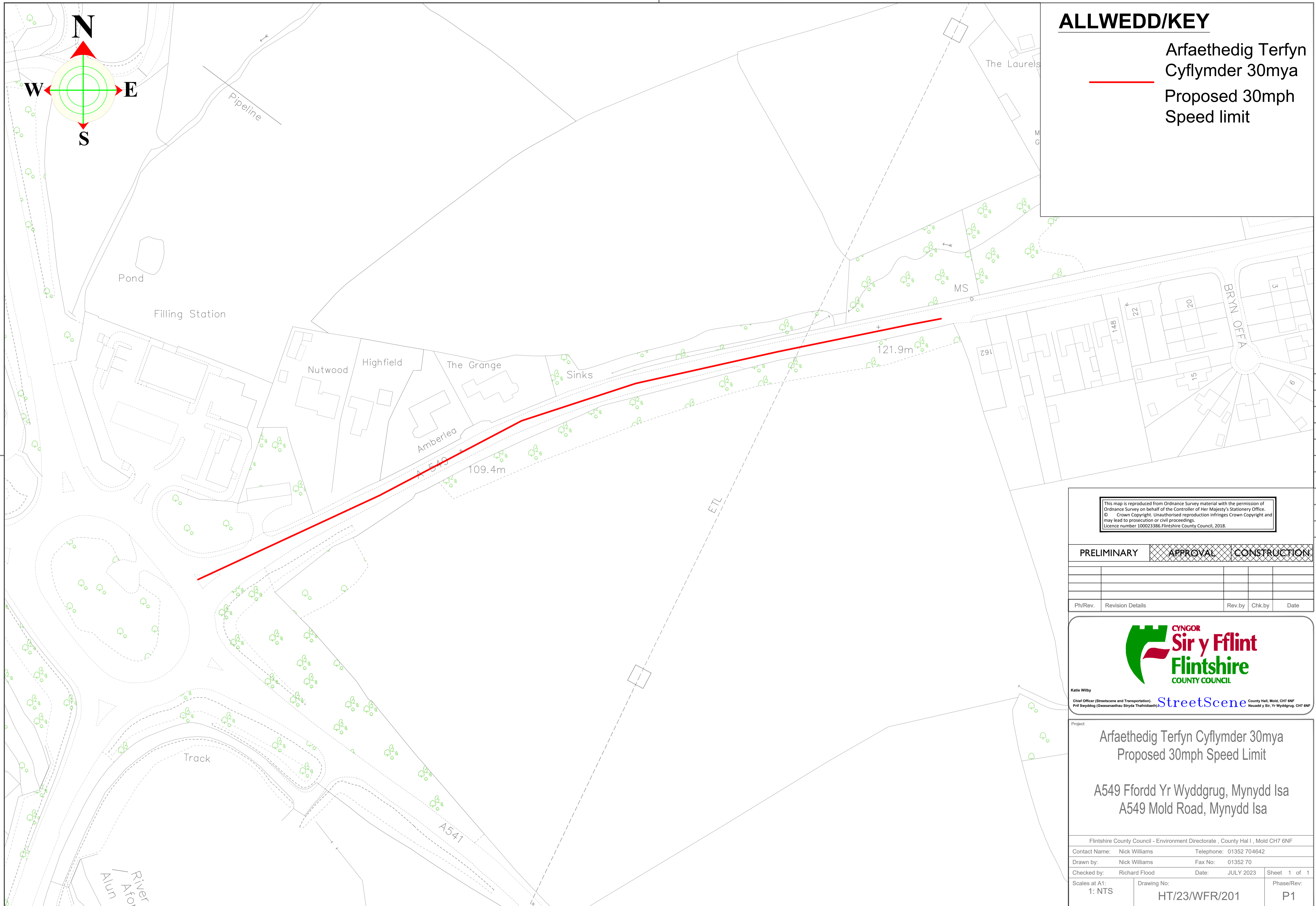

ALLWEDD/KEY

Arfaethedig Terfyn
Cyflymder 30mya
Proposed 30mph
Speed limit

This map is reproduced from Ordnance Survey material with the permission of Ordnance Survey on behalf of the Controller of Her Majesty's Stationery Office.
© Crown Copyright. Unauthorised reproduction infringes Crown Copyright and may lead to prosecution or civil proceedings.
Licence number 100023386. Flintshire County Council, 2018.

PRELIMINARY	APPROVAL	CONSTRUCTION
-------------	-----------------	--------------

PH/Rev.	Revision Details	Rev.by	Chk.by	Date



StreetScene County Hall, Mold, CH7 6NF
Heuaidd y Sir, Yr Wyddgrug, CH7 6NF

Project:
Arfaethedig Terfyn Cyflymder 30mya
Proposed 30mph Speed Limit

A549 Ffordd Yr Wyddgrug, Mynydd Isa
A549 Mold Road, Mynydd Isa

Flintshire County Council - Environment Directorate, County Hall 1, Mold CH7 6NF			
Contact Name:	Nick Williams	Telephone:	01352 704642
Drawn by:	Nick Williams	Fax No:	01352 70
Checked by:	Richard Flood	Date:	JULY 2023
Scales at A1:	1: NTS	Drawing No:	HT/23/WFR/201
Phase/Rev:	P1		

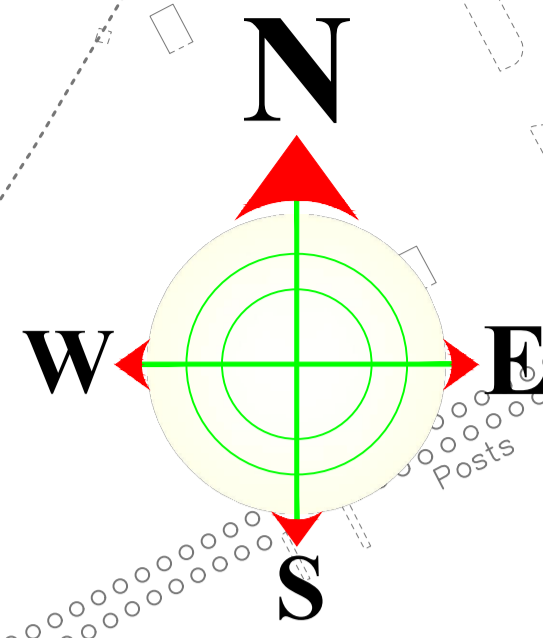

ALLWEDD/KEY

Arfaethedig Terfyn
Cyflymder 30`mya
Proposed 30mph
Speed limit

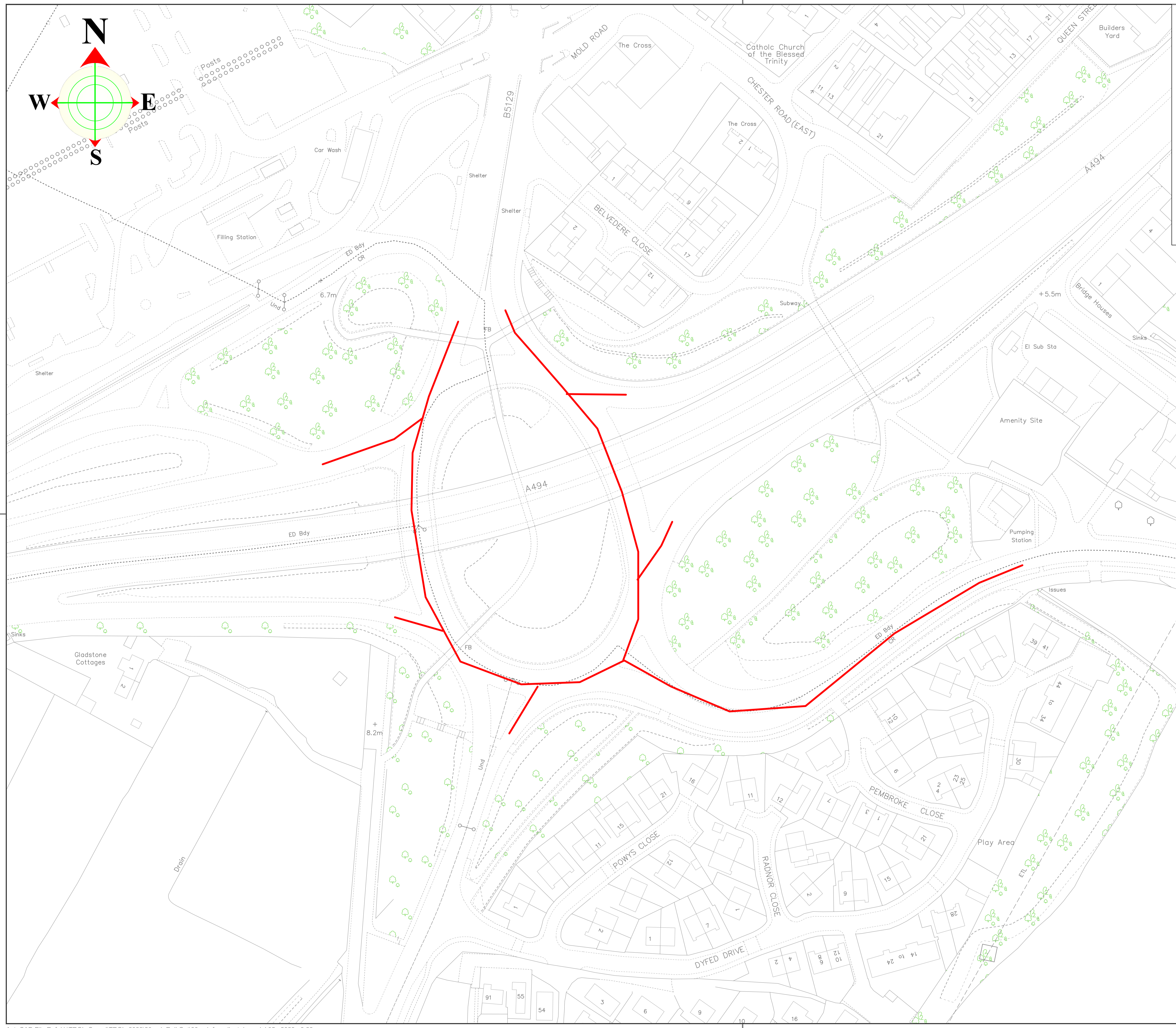

This map is reproduced from Ordnance Survey material with the permission of Ordnance Survey on behalf of the Controller of Her Majesty's Stationery Office. © Crown Copyright. Unauthorised reproduction infringes Crown Copyright and may lead to prosecution or civil proceedings. Licence number 100023386. Flintshire County Council, 2018.

PRELIMINARY	APPROVAL	CONSTRUCTION
-------------	-----------------	--------------

PH/Rev.	Revision Details	Rev.by	Chk.by	Date



StreetScene County Hall, Mold, CH7 6NF
Heuadd y Sir, Yr Wyddgrug, CH7 6NF

Arfaethedig Terfyn Cyflymder 30`mya
Proposed 30mph Speed Limit

B5129 CHESTER ROAD WEST
B5129 CHESTER ROAD EAST

Flintshire County Council - Environment Directorate , County Hal 1 , Mold CH7 6NF		
Contact Name:	Nick Williams	Telephone: 01352 704642
Drawn by:	Nick Williams	Fax No: 01352 70
Checked by:	Richard Flood	Date: July 2023
Scales at A1:	Drawing No:	Phase/Rev:
1:NTS	HT/23/Q-Ferry/201	P1

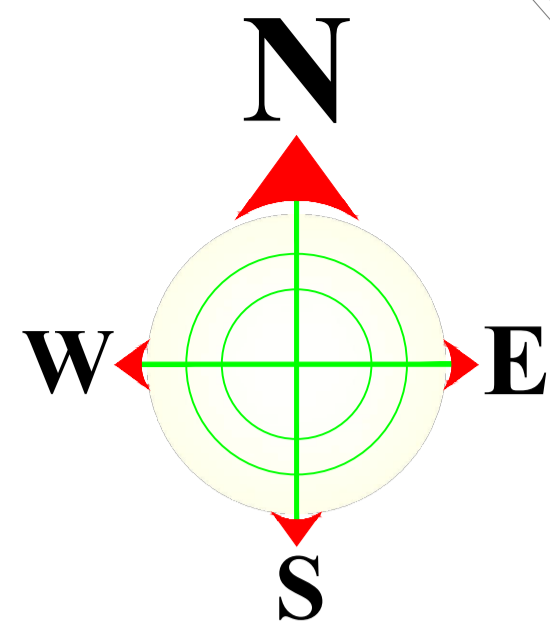

ALLWEDD/KEY

Arfaethedig Terfyn
Cyflymder 30mya
Proposed 30mph
Speed limit

This map is reproduced from Ordnance Survey material with the permission of Ordnance Survey on behalf of the Controller of Her Majesty's Stationery Office.
© Crown Copyright. Unauthorised reproduction infringes Crown Copyright and may lead to prosecution or civil proceedings.
Licence number 100023386.Flintshire County Council, 2018.

PRELIMINARY	APPROVAL	CONSTRUCTION
-------------	-----------------	--------------

PH/Rev.	Revision Details	Rev.by	Chk.by	Date



StreetScene County Hall, Mold, CH7 6NF
Haudd y Sir, Yr Wyddgrug, CH7 6NF

Arfaethedig Terfyn Cyflymder 30mya
Proposed 30mph Speed Limit

White Farm Road

Flintshire County Council - Environment Directorate, County Hall 1, Mold CH7 6NF			
Contact Name:	Nick Williams	Telephone:	01352 704642
Drawn by:	Nick Williams	Fax No:	01352 70
Checked by:	Richard Flood	Date:	JULY 2023
Scales at A1:	1: NTS	Drawing No:	HT/23/WFR/201
Phase/Rev:	P1	Sheet	1 of 1

