

## **RHYBUDD O WNEUD**

### **Gorchymyn Cyngor Sir y Fflint (Drury Lane, Bannel Lane a Padeswood Road South, Bwcle) (Station Road, Talacre) (Terfynau Cyflymder 40mya) 2023**

Mae Cyngor Sir y Fflint yn rhoi rhybudd trwy hyn bod wedi gwneud wedi gwneud Gorchymyn ar 14 Medi 2023 drwy arfer ei bwerau dan Adrannau 82 (2) (a) ac 84 Deddf Rheoleiddio Traffig Ffyrdd 1984, a'r holl bwerau galluogi eraill, a fydd yn:-

- a) Gosod cyfyngiad cyflymder o 40mya ar y darnau o ffordd a nodir yn Atodlen 1 a 2 i'r hysbysiad hwn.

#### **ATODLEN 1 Terfyn Cyflymder 40mya**

##### **Padeswood Road South, Bwcle:**

O bwynt 127 metr i'r gogledd o'i chyffordd â'r A5118, i bwynt 81 metr i'r de o'i chyffordd â Ffordd Ddol Gwyn.

##### **Drury Lane, Bwcle:**

O'i chyffordd â Chylchfan Cyfnewidfa Dobshell, i bwynt 74 metr i'r gogledd-orllewin o'i chyffordd â Clydesdale Road.

##### **Slack Lane, Bwcle:**

O'i chyffordd â Drury Lane, am bellter o 150 metr tua'r Gogledd Ddwyrain.

##### **Bannel Lane, Bwcle:**

O bwynt 103 metr i'r dwyrain o'i chyffordd â Little Mountain Road, i bwynt 421 metr i'r de-ddwyrain o'i chyffordd â Westbury Drive.

#### **ATODLEN 2 Terfyn Cyflymder 40mya**

##### **Station Road, Talacre:**

O'i chyffordd â'r A548, am bellter o 563 metr i gyfeiriad y gogledd-ddwyrain

Os ydych yn dymuno gweld copi o'r Hysbysiad hwn, y Gorchymyn a ddaw i rym ar 25 Medi 2023, cynlluniau'n dangos y ffyrdd a effeithir arnynt gan y Gorchymyn a datganiad o resymau'r cyngor dros y Gorchymyn, yn ystod oriau swyddfa arferol Sir y Fflint yn Cysylltu, Llyfrgell Bwcle, Y Ganolfan Siopa, Bwcle, Sir y Fflint, CH7 2EF, Sir y Fflint yn Cysylltu, 24 Y Stryd Fawr, Treffynnon, CH8 7LHneu fe allwch eu gweld ar ein gwefan [www.sirryffint.gov.uk](http://www.sirryffint.gov.uk) > Preswylwyr > Ffyrdd, Strydoedd a Theithio > Gorchymynion Rheoleiddio Traffig neu fe allwch wneud cais am gopi o'r dogfennau drwy e-bostio [streetscene@flintshire.gov.uk](mailto:streetscene@flintshire.gov.uk) neu drwy ffonio 01352701234.

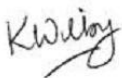

Katie Wilby,  
Prif Swyddog (Gwasanaethau Stryd a Thrafnidiaeth),  
Neuadd y Sir,  
Yr Wyddgrug Sir y Fflint. CH7 6NF  
Dydd Gwener 22 Medi 2023.

**Dyddiedig**

**14 Medi**

**2023**

**Gorchymyn Cyngor Sir y Fflint  
(Drury Lane, Bannel Lane a Padeswood Road South, Bwcle) (Station Road,  
Talacre) (Terfynau Cyflymder 40mya) 2023**

**GORCHYMYN**

**fel y nodir oddi mewn**

**Katie Wilby  
Prif Swyddog (Gwasanaethau Stryd a Thrafnidiaeth)  
Cyngor Sir y Fflint  
Neuadd y Sir  
Yr Wyddgrug  
Sir y Fflint  
CH7 6NF**

**Gorchymyn Cyngor Sir y Fflint  
(Drury Lane, Bannel Lane a Padeswood Road South, Bwcle) (Station Road,  
Talacre) (Terfynau Cyflymder 40mya) 2023**

Mae Cyngor Sir y Fflint (y cyfeirir ato o hyn ymlaen fel "y Cyngor") wrth ddefnyddio'i bwerau dan Adran 82 (2) (a), 84 o'r Ddeddf Rheoleiddio Traffig Ffyrdd 1984 (y cyfeirir ato o hyn ymlaen fel "Deddf 1984") a phob pŵer galluogi arall ac ar ôl ymgynghori â Phrif Swyddog yr Heddlu yn unol â Rhan III Atodlen 9 Deddf 1984, yn gwneud y Gorchymyn canlynol:

1. Ac eithrio lle nodir yn wahanol, mae unrhyw gyfeiriad yn y Gorchymyn hwn at Erthygl neu Atodlen â rhif, yn gyfeiriad at yr Erthygl neu'r Atodlen sy'n dwyn y rhif hwnnw yn y Gorchymyn hwn.
2. Ni chaiff unrhyw berson yrru unrhyw gerbyd modur ar gyflymder uwch na 40 milltir yr awr ar y darn o ffordd a nodir yn Atodlen 1 y Gorchymyn hwn.
3. Ni chaiff unrhyw berson yrru unrhyw gerbyd modur ar gyflymder uwch na 40 milltir yr awr ar y darn o ffordd a nodir yn Atodlen 2 y Gorchymyn hwn.
4. Ni fydd y ffordd a nodir yn Atodlen 2 y Rhybudd hwn bellach yn Ffordd Gyfyngedig at ddibenion Adran 81 o'r Ddeddf hon.
5. Bydd Deddf Dehongli 1978 yn berthnasol ar gyfer dehongliad y Gorchymyn hwn gan ei fod yn berthnasol ar gyfer dehongli Deddf Seneddol.
6. Bydd y Gorchymyn hwn yn dod i rym ar 25 Medi 2023 a gellir cyfeirio ato fel Gorchymyn Cyngor Sir y Fflint (Drury Lane, Bannel Lane a Padeswood Road South, Bwcle (Station Road, Talacre) (Terfynau Cyflymder 40mya) 2023.

**ATODLEN 1**  
**Terfyn Cyflymder 40mya**

**Padeswood Road South, Bwcle:**

O bwynt 127 metr i'r gogledd o'i chyffordd â'r A5118, i bwynt 81 metr i'r de o'i chyffordd â Ffordd Ddol Gwyn.

**Drury Lane, Bwcle:**

O'i chyffordd â Chylchfan Cyfnewidfa Dobshell, i bwynt 74 metr i'r gogledd-orllewin o'i chyffordd â Clydesdale Road.

**Slack Lane, Bwcle:**

O'i chyffordd â Drury Lane, am bellter o 150 metr tua'r Gogledd Ddwyrain.

**Bannel Lane, Bwcle:**

O bwynt 103 metr i'r dwyrain o'i chyffordd â Little Mountain Road, i bwynt 421 metr i'r de-ddwyrain o'i chyffordd â Westbury Drive.

**ATODLEN 2**  
**Terfyn Cyflymder 40mya**

**Station Road, Talacre:**

O'i chyffordd â'r A548, am bellter o 563 metr i gyfeiriad y gogledd-ddwyrain

**GOSODWYD SÊL GYFFREDIN CYNGOR** )  
**SIR Y FFLINT** ar y 14 )  
diwrnod hwn o Medi 2023 ym mhresenoldeb :- )

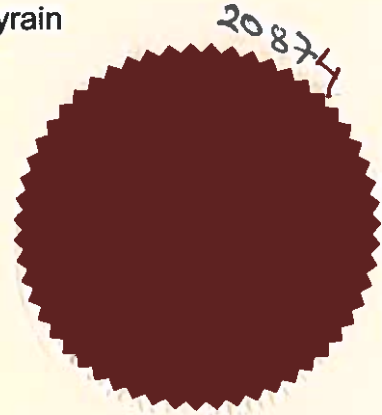

*Vice* Y CADEIRYDD 

**PRIF-SWYDDOG (LLYWODRAETHU)**

**RHEOLWR Y GWASANAETHAU CYFREITHIOL**

**UWCH GYFREITHIWR**



h



**Gorchymyn Cyngor Sir y Fflint**  
**(Drury Lane, Bannel Lane a Padeswood Road South, Bwcle) (Station Road, Talacre)**  
**(Terfynau Cyflymder 40mya) 2023**

**DATGANIAD O'R RHESYMAU DROS GYNNIG GWNEUD Y GORCHYMYN**

Mae Cyngor Sir y Fflint yn cynnig y canlynol:

- a. Newid y terfyn cyflymder 20mya presennol ar ffyrdd Padeswood Road South, Bannel Lane a Drury Lane ym Mwcle i derfyn cyflymder 40mya. Bydd y terfyn cyflymder 40mya arfaethedig ar Drury Lane yn ymestyn at gylchfan Cyfnewidfa Dobshill, gan ostwng rhan o'r Terfyn Cyflymder Cenedlaethol i 40mya.
- b. Newid rhan o'r terfyn cyflymder 30mya presennol ar Station Road, Talacre, i derfyn cyflymder 40mya.

Mae'r Awdurdod yn adolygu'r holl derfynau cyflymder o fewn y Sir, mewn perthynas â'u haddasrwydd i'r ddeddfwriaeth ac mae'r ffyrdd a restrir uchod yn ffurfio rhan o hyn.

Mae Asesiad Cyflymder mwy diweddar wedi'i gynnal, sydd wedi dod i'r casgliad bod y Terfyn Cyflymder 20mya ar Drury Lane, Bannel Lane a Padeswood Road South, Bwcle, a 30mya ar Station Road, Talacre, yn anaddas ar gyfer y ffyrdd hyn pan aseswyd hwy yn unol â chanllawiau presennol.

Nod sylfaenol yr adolygiad yw darparu rhwydwaith priffyrdd diogel ac effeithlon, gyda cherbydau yn teithio ar gyflymder priodol ar gyfer nodweddion y ffordd a bydd yn sicrhau cysondeb terfynau cyflymder drwy rwydwaith priffyrdd y Sir.

Os yw'r terfyn cyflymder yn cael ei osod yn afrealistig o isel ar gyfer swyddogaeth a chyflwr y ffordd benodol, mae'n debyg y bydd yn aneffeithiol ac mae'n bosibl na fydd gyrwyr yn cydymffurfio â'r terfyn cyflymder. Mae gyrwyr yn debygol o gydymffurfio gyda therfynau cyflymder is, a'u parchu, lle gallant weld bod yna beryglon posibl, er enghraifft y tu allan i ysgolion, mewn pentrefi neu ardaloedd preswyl / poblog a strydoedd siopa.

Mae'r Awdurdod yn parhau â'i gyfrifoldeb i ystyried darpariaeth symudiad cyfleus a diogel cerbydau modur a thraffig arall, ac mae'r mesurau a gynigir yn ceisio sicrhau bod y perygl yn cael ei leihau i bobl sy'n defnyddio'r ffordd yn ogystal â gwella amwynderau yn yr ardal.

Manylir ar y cynigion yn yr Hysbysiad Cyhoeddus ac yn y Gorchymyn Drafft arfaethedig.

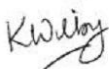

Katie Wilby,  
Prif Swyddog (Gwasanaethau Stryd a Thrafnidiaeth),  
Neuadd y Sir,  
Yr Wyddgrug,  
Sir y Fflint.  
CH7 6NF  
Dydd Gwener, 22 Medi 2023



**KEY**

Terfyn Cyflymder  
40mya  
40mph Speed limit



This plan is a preliminary plan. It is intended to provide a general indication of the proposed works and is not intended to be used for construction purposes. It is subject to change without notice and should not be relied upon for any specific details. For further information, please contact the relevant authority.

CONSTRUCTION	
Project	Project Details



StreetScene  
The Flintshire Council Environmental Services - County Hall, Llandudno, Flintshire, LL52 0YU  
For further information, please contact the relevant authority.

40 Speed Limit  
Terfyn Cyflymder 40mya  
DRURY LANE, BUCKLEY

Sheet 1 of 1

HT/23/DL/Buckley/201 C1

*MP*

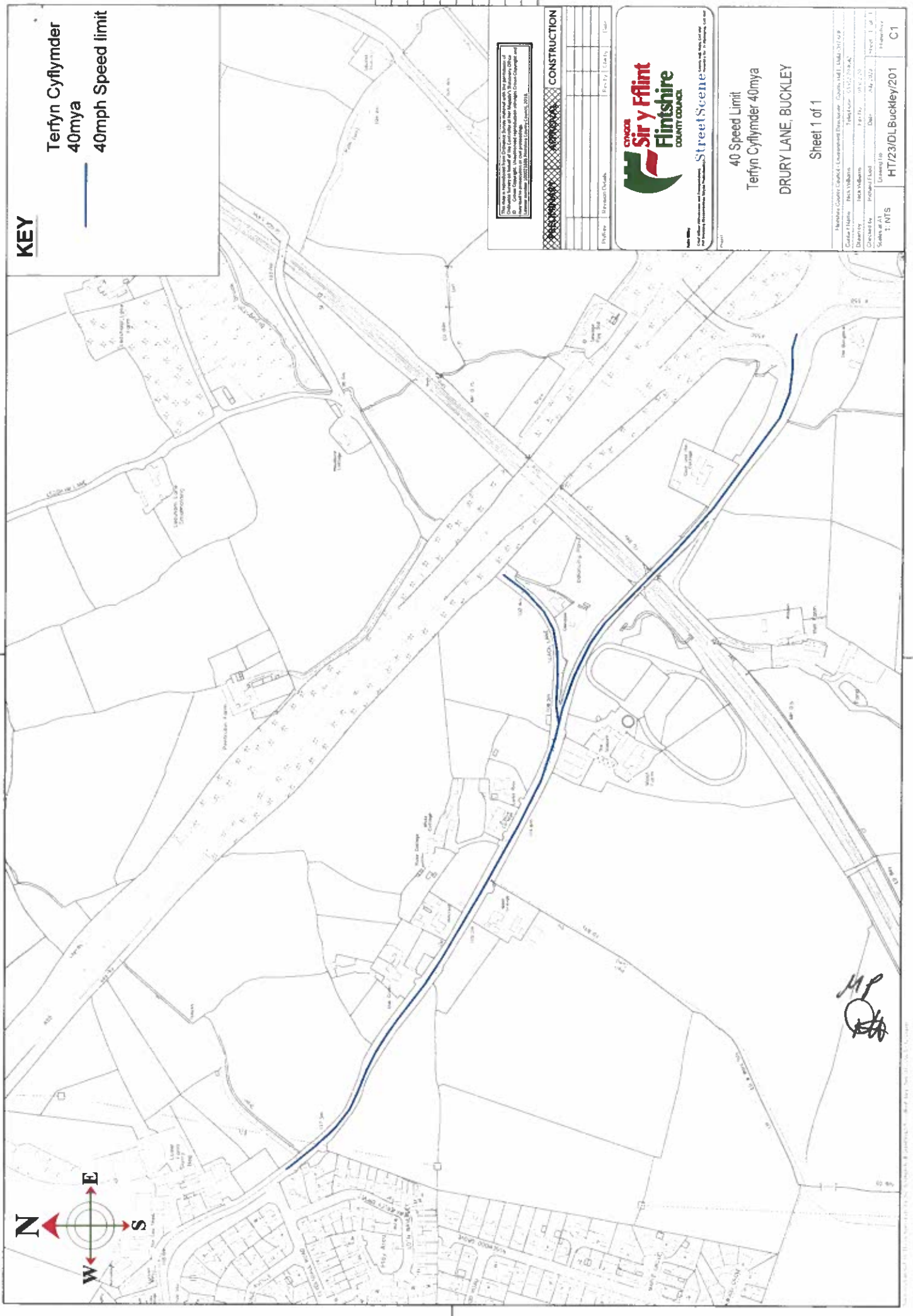

**KEY**

Terfyn Cyflymder  
40mya

40mph Speed limit

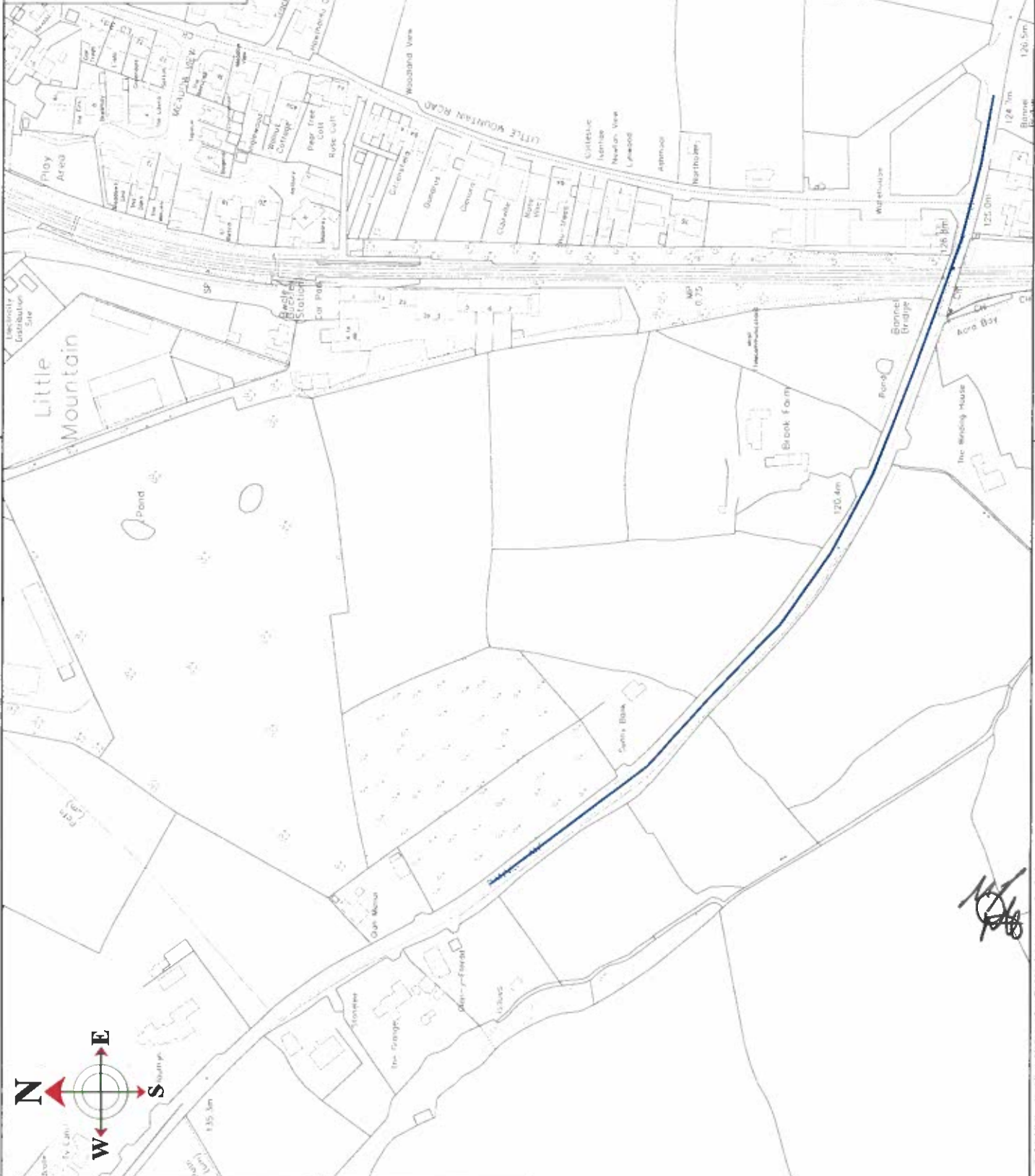

This map is reproduced from Ordnance Survey data with the permission of Ordnance Survey on behalf of the Controller of Her Majesty's Stationery Office. The copyright in this map is owned by Ordnance Survey under the Copyright, Designs and Patents Act 1988.

Reference	Revision Details	Date



**StreetScene**  
www.streetscene.gov.uk

**40 Speed Limit**  
**Terfyn Cyflymder 40mya**  
**BANNEL LANE, BUCKLEY**

Sheet 1 of 1

Project No: HT/23/BL/Buckley/201

Scale: 1:1

Date: 20/10/23

Author: C1





# KEY

Terfyn Cyflymder  
40mya  
40mph Speed limit

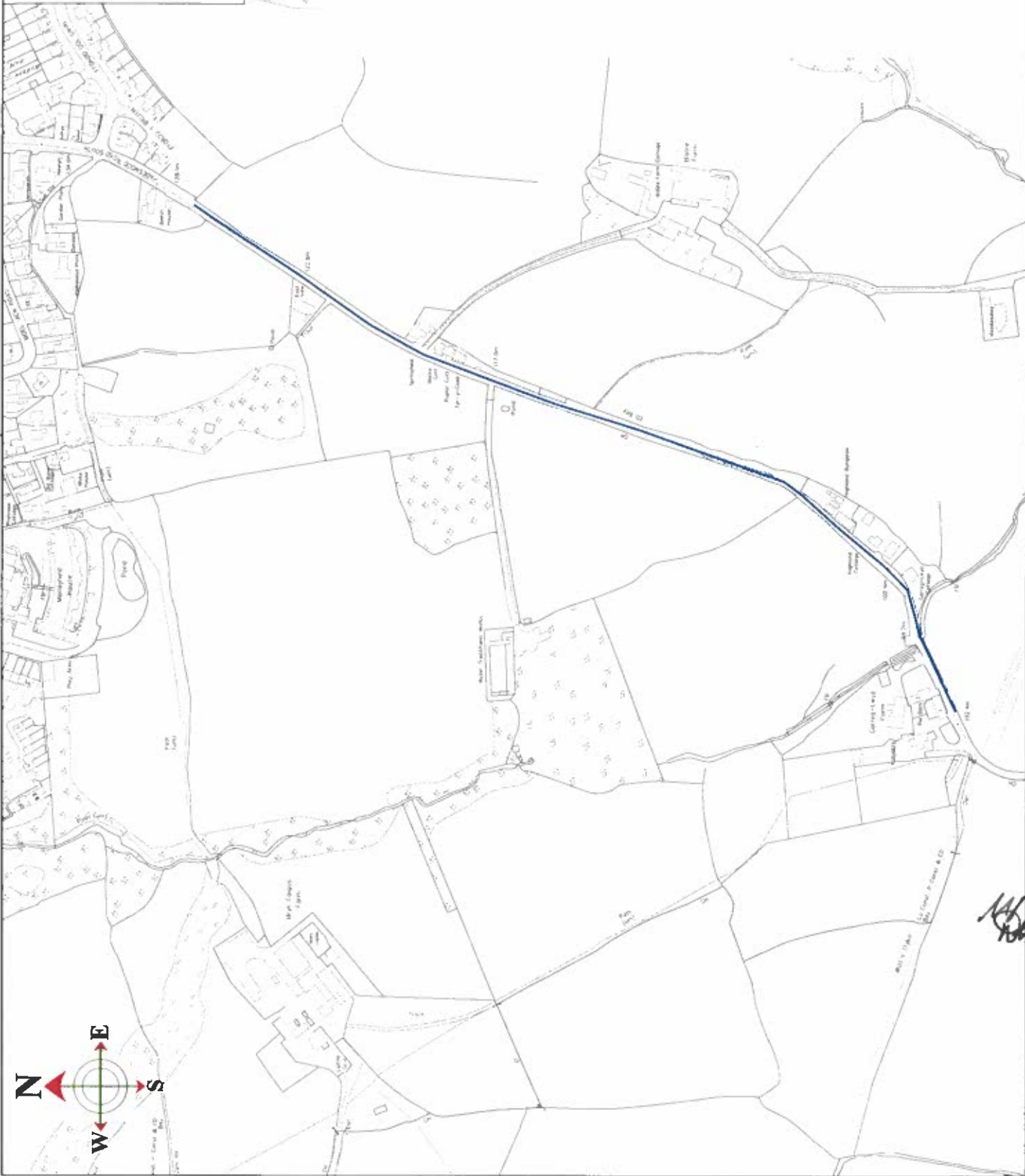

This map is reproduced from Information Services, reproduced with the permission of the Ordnance Survey, Crown Copyright, Licensed to the Department for Communities and Local Government, 2009. All rights reserved. Ordnance Survey Licence No. 1000203368. Ordnance Survey, 2013.

APPROVAL		CONSTRUCTION	
Authorised By:		Commenced:	
Drawn By:		Completed:	

40 Speed Limit  
Terfyn Cyflymder 40mya  
PADESWOOD RD SOUTH, BUCKLEY

Sheet 1 of 1

Flintshire County Council Environment Directorate - Chesham Hall, Mold, Flintshire  
Contract Name: Nick Williams Telephone: 01752 738441  
Drawn By: Nick Williams Fax No: 01752 73793  
Checked By: Richard Wood Date: 28/1/2013 Sheet 1 of 1  
Scale of AT  
1: NTS Drawing/Is  
HT/23/PRSBuckley/201 Phase No: C-1

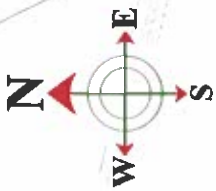

**KEY**

Terfyn Cyflymder  
40' mya  
40mph Speed limit



This work is not intended to be used as a substitute for professional advice. It is provided as a guide only. The Council is not liable for any loss or damage arising from the use of this information. © Flintshire County Council 2021

Item No.	Description	Start Date	End Date
1	CONSTRUCTION		

StreetScene

40 Speed Limit  
Terfyn Cyflymder 40' mya  
Station Road, Talacre  
Sheet 1 of 1

Flintshire County Council - Environment Directorate - January 2021 - AMM (2) / GP  
Contact Name: Nick Williams Telephone: 01552 776442  
Drawn by: Nick Williams File No: 01552/23  
Checked by: Richard Neal Date: May 2022 Sheet 1 of 1  
Scale of A1 Drawing No: HT/23/Talacre/201  
Drawing No: HT/23/Talacre/201

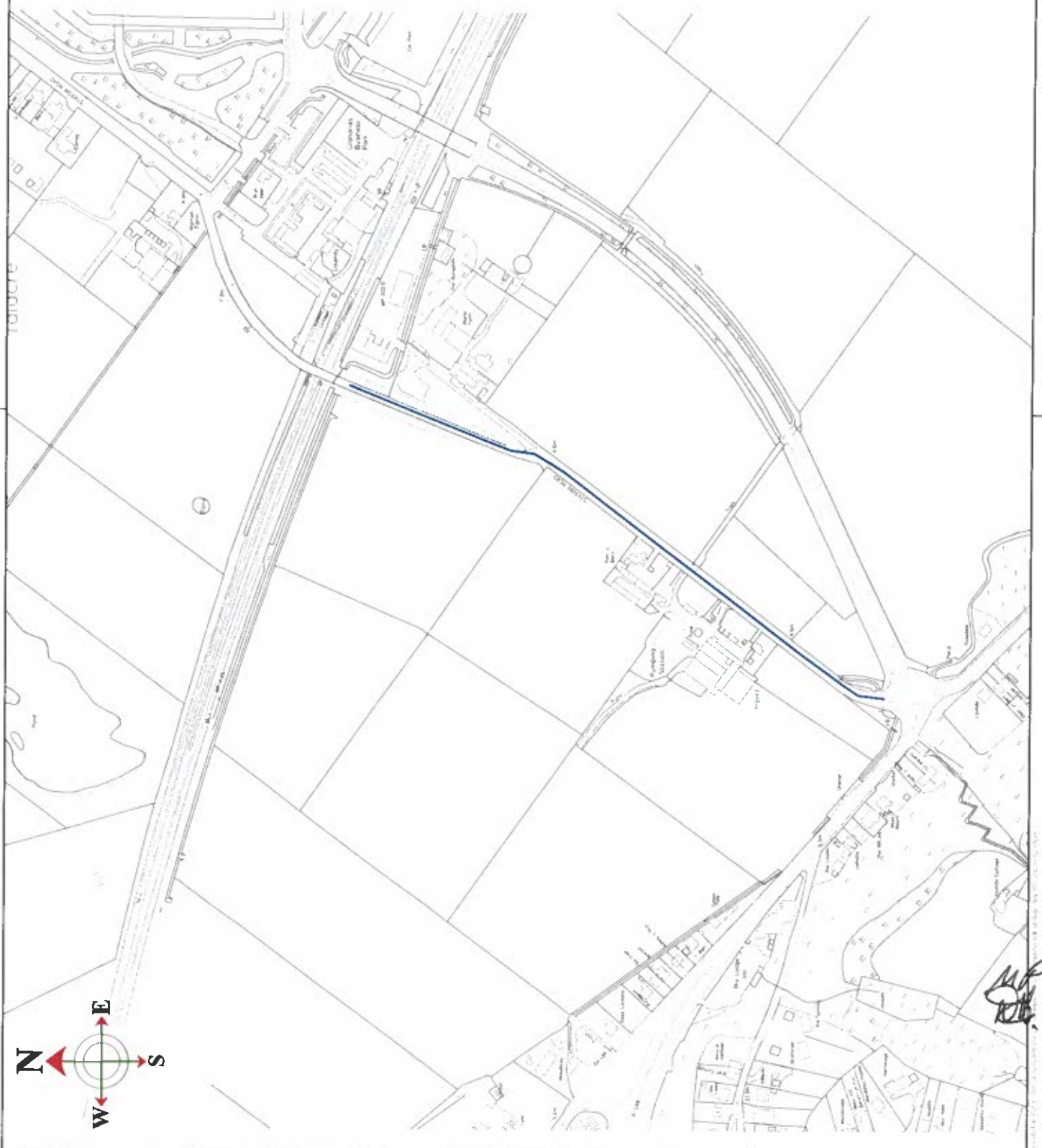

*[Handwritten signature]*